

Guía de Alojamientos de Albacete y Provincia

ALBACETE  
MIMA

# ALBACETE MIMA

Accommodation in Albacete and province  
Museums, natural areas and routes.  
City tourism, rural tourism and health tourism.



Edita: Asociación Provincial de Empresarios de Hostelería  
y Turismo de Albacete APEHT.  
[www.turismoenalbacete.com](http://www.turismoenalbacete.com)

3ª Edición

Dep. Legal: AB-397-2012  
A.M.F.

Imprime:  
[www.graficasjunquera.com](http://www.graficasjunquera.com)

Diseño y maquetación:  
Pablo Gallardo - [www.balticoestudio.com](http://www.balticoestudio.com)

**Observaciones:** La Asociación Provincial de Empresarios de Hostelería y Turismo de Albacete no se hace responsable de los cambios producidos con posterioridad a la edición de esta guía. Se recomienda confirmar la vigencia de los datos.

Nuestro agradecimiento a las instituciones y personas que han colaborado en la realización de esta guía.

En caso de error u omisión diríjase a [turismo@apeht.es](mailto:turismo@apeht.es)

*Author's Note: The Albacete Provincial Association of Hotel Industry and Tourism Employers is not responsible for any changes occurring after the edition of this guide. It is recommended to confirm the validity of the data.*

*We would like to express our gratitude to the institutions and people who have cooperated in the creation of this guide.*

<b>ALBACETE CAPITAL</b>	<b>8</b>
<b>MANCHA JÚCAR CENTRO</b> -Valle del Júcar	<b>14</b>
<b>LA MANCHUELA</b> -Valle del Júcar	<b>20</b>
<b>CAMPOS DE HELLÍN</b>	<b>26</b>
<b>CORREDOR DE ALMANSA</b>	<b>32</b>
<b>SIERRA DE ALCARAZ Y C. DE MONTIEL</b>	<b>38</b>
<b>SIERRA DEL SEGURO</b>	<b>44</b>

<b>ALBACETE</b>	
Hotel Gran Hotel	52
Hotel Apartamento San José	52
Parador de Albacete	52
Hotel Beatriz Spa Albacete	52
Hotel Jardines de Santa Isabel	53
Hotel San Antonio	53
Hotel Los Llanos	53
Hotel Europa	53
Hotel Florida	54
Hotel Universidad	54
Hotel NH Albar	54
Hotel Castilla	54
Hotel Sidorme	55
Hotel Blu	55
Hotel Altozano	55
<b>ALMANSA</b>	
Hotel Blu	55
Hotel Marquesado de Almansa	55
Hotel Los Rosales	56
<b>BIENSERVIDA</b>	
Hotel Florida Bienservida	56
<b>BOGARRA</b>	
Hotel Residencial Vegasierra	56
<b>CASAS DE VES</b>	
Hotel La Fuente	56
<b>CASAS IBÁÑEZ</b>	
Hotel Cañitas Classic	57
Hotel Los Romanos	57
Hotel Aro's	57
<b>EL BONILLO</b>	
Hotel Hospedería Casa Emilia	57
<b>ELCHE DE LA SIERRA</b>	
Hotel Moreno	58
<b>FUENTE ÁLAMO</b>	
Hotel Encarna	58
Hotel Rural Enoturismo Mainetes	58
<b>HELLÍN</b>	
Hotel - Restaurante Emilio	58
Hotel Reina Victoria	59
Hotel Hellín	59
<b>LA RODA</b>	
Hotel Juanito	59
Hotel Restaurante Flor de La Mancha	59
<b>MAHORA</b>	
Hotel Cervantes	60
<b>OSSA DE MONTIEL</b>	
Hotel Apartamento Albamanjón	60
Hotel Rural Galatea Spa	60
<b>MUNERA</b>	
Hospedería Rural Bodas de Camacho	60
<b>RIÓPAR</b>	
Hotel de Montaña Cortijo Puente Faco	61
<b>REOLID</b>	
Complejo Hotelero Balneario de Benito	61
Hotel Balneario La Esperanza	61
<b>ROBLEDO</b>	
Hotel Venta Bonanza	61
<b>VALDEGANGA</b>	
Hotel Restaurante Cristina Enea	62
<b>VILLARROBLEDO</b>	
Hotel Castillo	62
Hotel Juan Carlos I	62
Hotel Casa Lorenzo	62

<b>VILLATOYA</b>	
Hoteles Balneario Baños de la Concepción	63
<b>VILLAVEDE DE GUADALIMAR</b>	
Hotel de Montaña Cueva Ahumada	63
Hotel Rural Miradero del Cambrón	63
<b>YESTE</b>	
Hotel Baños de Tus	63
<b>ALBACETE</b>	
Hostal Albacete	66
Hostal Aténzar	66
Hostal Los Gabrieles	66
Pensión Los Seis Hermanos	66
Pensión Los Tres Reyes	67
Pensión Los Moras	67
Pensión La Alacena	67
<b>ALBOREA</b>	
Hostal Alvaro I	67
Hostal Artiga	68
<b>ALCALÁ DEL JÚCAR</b>	
Hostal D'Ernes	68
Hostal Rambla	68
<b>ALCARAZ</b>	
Hostal Los Rosales	68
Hostal Mirador Sierra de Alcaraz	69
Hostal Alfonso VIII	69
<b>ALMANSA</b>	
Hostal El Estudio	69
<b>AYNA</b>	
Hostal Rural Miralmondo	69
<b>BALAZOTE</b>	
Pensión La Paella	70
<b>BIENSERVIDA</b>	
Pensión Casa Paco	70
<b>BARRAX</b>	
Pensión El Cruce de Barrax	70
<b>BOGARRA</b>	
Pensión Marina	70
<b>BONETE</b>	
Pensión El Botijo	71
<b>CASAS IBÁÑEZ</b>	
Hostal San Jorge	71
Hostal Cañitas SPA	71
<b>CAUDETE</b>	
Hostal El Lengüetero	71
Hostal Caudete	72
<b>CHINCHILLA</b>	
Pensión Los Manzanos	72
Hostal El Volante	72
<b>EL BONILLO</b>	
Hostal Catering El Puchero	72
Pensión Fonda Santiago	73
<b>FUENTE ÁLAMO</b>	
Hostal Central	73
<b>HELLÍN</b>	
Hostal Avenida	73
Hostal La Tobarreña	73
Hostal Modesto	74
Hostal Pascual	74
<b>HIGUERUELA</b>	
Hostal La Posada	74
<b>LA RODA</b>	
Hostal Molina	74
<b>MAHORA</b>	
Pensión Maxi	75
<b>MINAYA</b>	
Hostal Antolín	75
<b>PATERNA DEL MADERA</b>	
Hostal Restaurante Almenara	75
Hostal El Mirador	75
<b>POZO CAÑADA</b>	
Pensión Manchego	76

Pensión Rosendo	76
<b>RIÓPAR</b>	
Hostal Los Bronces	76
Hostal Sierra La Mancha	76
Hostal de Montaña Venta El Laminador	77
<b>TOBARRA</b>	
La Luna	77
Hostal El Coto	77
<b>VIANOS</b>	
Pensión Marqueño	77
<b>VILLALGORDO DEL JÚCAR</b>	
Hostal Rincón de Tello	78
<b>VILLAPALACIOS</b>	
Pensión Ródenas	78
<b>VILLARROBLEDO</b>	
Hostal Ideal	78
<b>YESTE</b>	
Hostal Rural La Alberquilla	78
<b>ALCALÁ DEL JÚCAR</b>	
Casas Rurales Los Olivos	80
<b>COTILLAS</b>	
Casa Rural Arroyo de Las Nogueras	80
<b>ALCARAZ</b>	
Casa Rural Canserta	80
<b>BOGARRA</b>	
Casas Rurales Vegasierra	80
<b>EL BONILLO</b>	
Casas Rurales La Lagunilla	81
Casa Rural Hospedería Cruz del Viso	81
Casas Rurales Finca El Guijoso	81
<b>ELCHE DE LA SIERRA</b>	
Casas Rurales de Vicorto	81
<b>FÉREZ</b>	
Casas Rurales Las Ramblas de Talamansi	82
<b>FUENTE ÁLAMO</b>	
Casa Rural Enoturismo Mainetes Casa Rosendo	82
<b>LETUR</b>	
Casas Rurales Hospedería Municipal de Letur	82
<b>MUNERA</b>	
Casa Rural Bastilio El Pobre	82
<b>LIÉTOR</b>	
Casa Rural Corral de Ramas	83
<b>MAHORA</b>	
Casa Rural La Casona de Mahora	83
<b>OSSA DE MONTIEL</b>	
Casas Rurales Lagunas de Ruidera	83
Alojamientos Rurales Singulares Los Molinos	83
Casas Rurales Ramírez	84
Casa Rural La Teja	84
<b>POZUELO</b>	
Casa Rural El Porche de Octaviano	84
<b>RIÓPAR</b>	
Casas Rurales El Patio de las Flores	84
Casas Rurales Emilio	85
Casas Rurales Montearroba	85
<b>REOLID</b>	
Casas Rurales del Balneario de Benito	85
<b>VIANOS</b>	
Casas Rurales Marqueño	85
<b>VILLALGORDO DE JÚCAR</b>	
Casa Rural Doña Sara	86
Casa Rural Villadulcinea	86
Casa Rural El Cadillar	86
<b>VILLAVEDE DE GUADALIMAR</b>	
Casas Rurales Las Salegas del Maguillo	86
<b>AGRAMÓN-HELLÍN</b>	
Complejo La Escarihuela	87
<b>YESTE</b>	
Casas Rurales La Alberquilla	87
Casas Rurales Batán Río Tus	87
Casas Rurales Zumeta Valle	87

<b>ALCALÁ DEL JÚCAR</b>	
Aptos. Turísticos Los Olivos	90
<b>FÉREZ</b>	
Aptos. Turísticos En Férez	90
<b>CASAS IBÁÑEZ</b>	
Suites Cañitas Suittes	90
<b>CASAS DE VES</b>	
Apartamentos Turísticos La Fuente	90
<b>LETUR</b>	
Aptos. Turísticos Cabañas de Letur	91
<b>BIENSERVIDA</b>	
Apartamentos Juvent	91
<b>VILLATOYA</b>	
Aptos. Cabañas Valle del Cabriel	91
<b>OSSA DE MONTIEL</b>	
Aptos. Rurales Quijote y Sancho	91
<b>RIÓPAR</b>	
Apartamentos Cea La Dehesa	92
Apartamentos La Toma del Agua	92
<b>ALMANSA</b>	
Albergue Rural Casa Alfonso	94
<b>ALCALÁ DEL JÚCAR</b>	
Albergue Rural Avenjúcar	94
<b>OSSA DE MONTIEL</b>	
Albergue "Alonso Quijano"	94
<b>FUENSANTA</b>	
Albergue VillaManolita	94
<b>RIÓPAR</b>	
Camping - Bungalows Río Mundo	96
<b>PENASCOSA</b>	
Camping - Bungalows Sierra Peñascosa	96
<b>NERPIO</b>	
Camping - Bungalows Las Nogueras de Nerpio	96
<b>CASAS DE VES</b>	
Camping La Fuente	96
<b>OSSA DE MONTIEL</b>	
Camping Montesinos	97
Camping - Bungalows Los Batanes	97
<b>REOLID</b>	
Balneario de Benito	100
Balneario Baños de la Concepción	100
<b>VILLATOYA</b>	
Balneario La Esperanza	100
<b>YESTE</b>	
Balneario Baños de Tus	100
<b>ALBACETE</b>	
Spa Hotel Beatriz Albacete	101
<b>CASAS IBÁÑEZ</b>	
Spa Cañitas	101
<b>ALMANSA</b>	
Spa Hotel Blu	101
<b>FUENTE ÁLAMO</b>	
Spa Hotel Rural Enoturismo Mainetes	101
Spa Hotel Galatea	102
<b>BOGARRA</b>	
Spa Residencial Vegasierra	102

GUIA DE SERVICIOS 103-110



Descarga esta guía en tu pc, smartphone o tablet.



# MAPA DE LA PROVINCIA DE ALBACETE

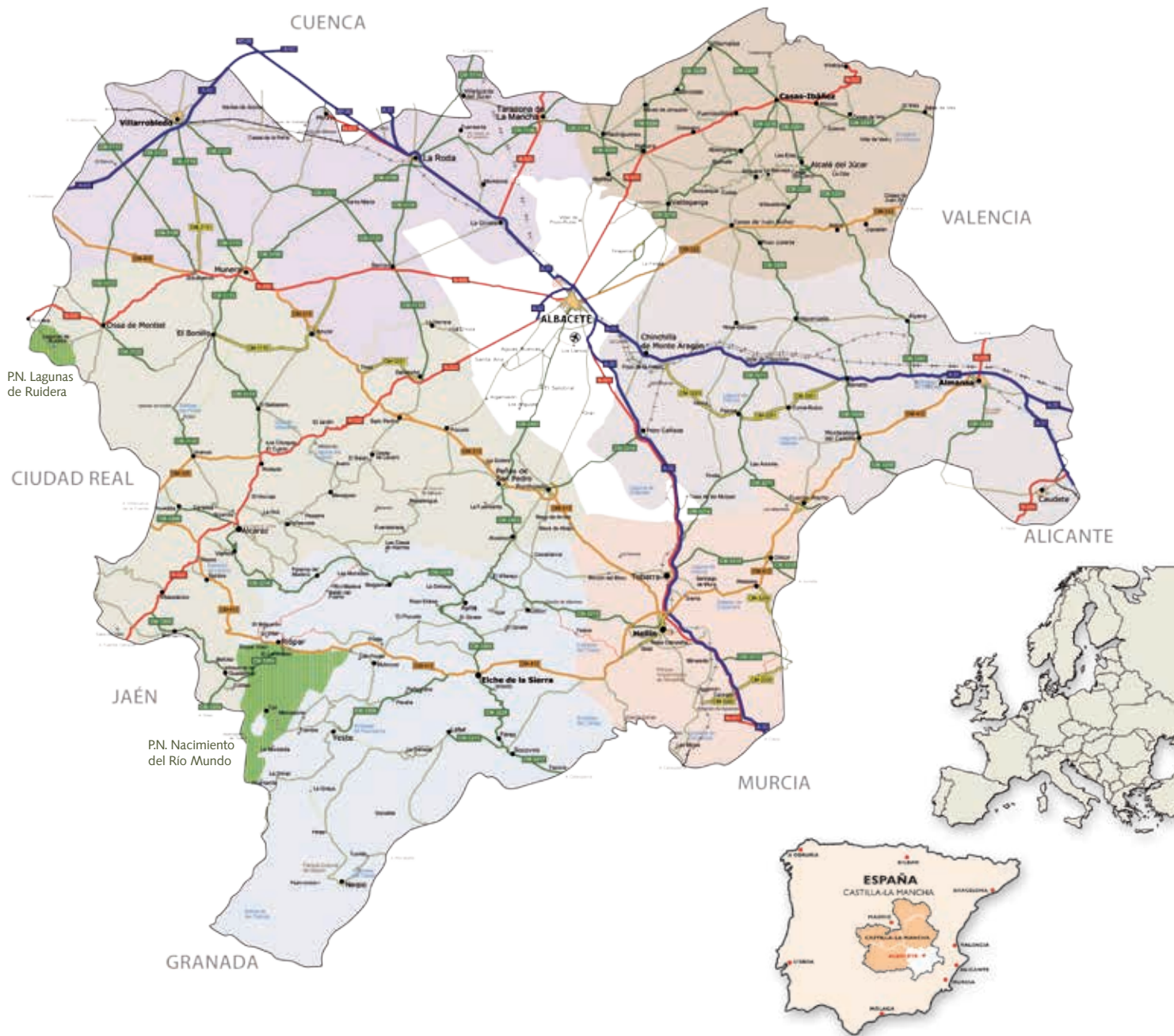

CUENCA

VALENCIA

P.N. Lagunas de Ruidera

CIUDAD REAL

ALICANTE

JAÉN

P.N. Nacimiento del Río Mundo

MURCIA

GRANADA







## TABLA DE DISTANCIAS KILOMETRICAS DESDE ALBACETE CAPITAL

Albacete	0	Cotillas	156	Ossa De Montiel	90
Abengibre	46	El Balletero	67	Paterna Del Madera	112
Aguas Nuevas	9	El Bonillo	69	Peñascosa	85
Alatoz	46	Elche de La Sierra	96	Peñas De San Pedro	33
Albatana	70	Férez	115	Pétrola	44
Alborea	58	Fuentsanta	36	Povedilla	91
Alcadozo	42	Fuenteálamo	66	Pozo-Cañiada	25
Alcalá del Júcar	51	Fuentealbilla	44	Pozohondo	31
Alcaraz	81	Golosalvo	37	Pozo Lorente	33
Almansa	73	Hellín	60	Pozuelo	30
Alpera	68	Higuera	43	Riópar	136
Ayna	60	Hoya Gonzalo	31	Robledo	68
Balazote	28	Jorquera	41	Salobre	96
Balsa de Ves	76	La Gineta	19	San Pedro	35
Barrax	29	La Herrera	28	Socovos	120
Bienservida	109	La Recueja	44	Tarazona de La Mancha	37
Bogarra	76	La Roda	36	Tobarra	52
Bonete	48	Liétor	51	Valdeganga	25
Carcelén	51	Madriguera	29	Vianos	90
Casas de Juan Núñez	28	Mahora	27	Villa de Ves	75
Casas de Lazar	43	Masegoso	55	Villalgorde del Júcar	49
Casas de Vés	63	Minaya	51	Villamalea	51
Casas Ibáñez	50	Molinicos	116	Villapalacios	100
Caudete	101	Montalvos	26	Villarrobledo	86
Cenizate	40	Montealegre del Castillo	59	Villatoya	69
Chinchilla de Montearagón	13	Motilleja	23	Villaviente	38
Corralrubio	45	Ontur	65	Villaverde de Guadalimar	153
Lezuza	50	Navas de Jorquera	36	Viveros	77
Nerpio	180	Munera	57	Yeste	132
Madrid	251	Alicante	165	Murcia	150
Valencia	191	Ciudad Real	219	Jaén	260

### ALBACETE CAPITAL COMUNICACIONES

#### Por carretera

Desde Madrid A-31 Autovía de Alicante, AP-36 hasta La Roda y N-301.  
 Desde Alicante A-31 Autovía de Alicante .  
 Desde Murcia A-30: Autovía de Murcia.  
 Desde Jaén N-332.  
 Desde Ciudad Real N- 430 .A-43 enlaza con la A-31  
 Desde Valencia A-35. N-322.  
 Desde Cuenca N-320 que enlaza con la N-301 en La Gineta

#### Taxi

- Radio Taxi Albacete 967522002  
 - Asociación provincial de auto-taxi 967220008

#### Autobús

Autobuses urbanos de Albacete 967521341  
 Estación autobuses Albacete 967216012

#### Por Tren: RENFE

Estación de Renfe 902240202

#### Por Avión

Aeropuerto de Albacete 967555700

### ALBACETE CITY How to get here

#### By highway

From Madrid A-31 Alicante Highway, AP-36 and N-301.  
 From Alicante A-31 Alicante Highway.  
 From Murcia A-30: Murcia Highway.  
 From Jaén N-332.  
 From Ciudad Real N-430 and CM-42.  
 From Valencia A-35 , N-322.  
 From Cuenca N-320 which links to N-301 in Gineta.

#### Taxi

- Albacete Radio Taxi 967 522002  
 - Provincial Association of Car Taxi 967 220008

#### By train

For more information: [www.renfe.es](http://www.renfe.es) / 902 24 02 02

#### By plane

For more information: Airport Albacete / 902 40 47 04

## PICTOGRAMAS/ICONS

### TIPO DE ALOJAMIENTO / TYPE OF LODGING



Hotel  
*Hotel*



Hostal  
*Hostel*



Pensión  
*Guesthouse*



Casa Rural  
*Holiday Cottage*



Albergue Rural  
*Lodging houses/Inn*



Camping  
*Camping*



Apartamentos turísticos  
*Turist residence*



Clasificación en hoteles, hostales y pensiones



Clasificación en alojamiento rural



Clasificación en apartamentos turísticos



Clasificación en camping



Sello de Calidad

### SERVICIOS GENERALES EN EL ESTABLECIMIENTO / GENERAL SERVICES IN ESTABLISHMENT



Céntrico  
*Downtown*



Restaurante  
*Restaurant*



Bar-Cafetería  
*Bar-Cafe*



Admite tarjetas  
*Credit Cards*



Hilo Musical  
*Music*



Televisión  
*Television*



Teléfono  
*Phone*



Calefacción  
*Central Heating*



Aire acondicionado  
*Air conditioning*



Acceso Minusválidos  
*Access handicapped*



Parking  
*Parking*



Internet  
*Internet*



Wi-Fi  
*Wi-Fi*



Piscina  
*Swimming pool*



Suite  
*Suite*



Admite animales  
*Pets allowed*



Tienda regalos  
*souvenirs shop*



Jardín  
*Garden*



Parque Infantil  
*Children playground*



Caja fuerte  
*Deposit box*



Spa  
*Spa*



Ascensor  
*Elevator*



Salón Privado  
*Private hall*



Sala reunión  
*All purpose room*



Terraza  
*Terrace*



Barbacoa  
*Barbecue*



Gimnasio  
*Gym*



Pistas deportivas  
*Sport track*



Servicio Lavandería  
*Laundry Service*



Actividades  
*Activities*



Situada en el campo  
*In the Countryside*



Chimenea  
*Chimney*

### SERVICIOS EN HABITACIONES / ROOM SERVICES



Teléfono  
*Phone*



Televisión  
*TV*



Calefacción  
*Central heating*



Aire acondicionado  
*Air conditioning*



Minibar  
*Minibar*



Internet  
*Internet*



Wi-Fi  
*Wi-Fi*



Terraza  
*Terrace*



Servicio de  
Habitaciones  
*Room Service*



Secador  
*Hair-dryer*

### SERVICIOS ESPECIALES / SPECIAL SERVICES



Baño de esencias



Aguas termales



Masaje



Hidromasaje



Pasaje Lodaes, Albacete

**A**lbacete is a Spanish province located in the southwest of the Central Plateau, in the Autonomous Community of Castilla La Mancha. Its northern border province of Cuenca, east to Valencia and Alicante, Murcia and Granada south, and west to Ciudad Real and Jaen.

Albacete is a surprising and unknown land, a land of contrasts. In Albacete we will find steep mountains covered with pine forests and scrubland as those of Alcaraz and Segura, the plains of La Mancha with vineyards and cereal and also green fruit valleys such as river Júcar or the fields of Hellín.

**It has an area of 14.926 km<sup>2</sup>.**

Population 397.347

**Main Towns**

ALBACETE	170.171
ALMANSA	25.272
CAUDETE	10.003
HELLÍN	30.366
LA RODA	15.559
VILLARROBLEDO	25.417

**Climate Data**

Weather in Albacete: Mediterranean temperate continental but with some features, finding extreme temperatures in winter and summer.

Average annual temperature of 13.6 °C
Spring average temperature of 15 °C
Summer average temperature of 28 °C
Summer Fall average temperature of 15 °C
Winter average temperature of 10 °C
Average annual rainfall is around 400 mm

**A**lbacete es una provincia española situada en el sureste de la Meseta Central, en la Comunidad Autónoma de Castilla-La Mancha. Limita al norte con la provincia de Cuenca, al este con Valencia y Alicante, al sur con Murcia y Granada, y al oeste con Ciudad Real y Jaén.

Albacete es una tierra sorprendente y desconocida, tierra de contrastes: en Albacete encontramos llanura manchega cultivada de viña y cereal, abruptas sierras cubiertas de bosques de pinos y monte bajo como las de Alcaraz, Segura, y verdes valles frutales como los de río Júcar o los de campos de Hellín.

**Tiene una superficie de 14.926 km<sup>2</sup>.**

Nº habitantes Provincia 397.347

**Principales poblaciones**

ALBACETE	170.171
ALMANSA	25.272
CAUDETE	10.003
HELLÍN	30.366
LA RODA	15.559
VILLARROBLEDO	25.417

**Datos climáticos**

Clima en Albacete: es mediterráneo templado aunque con algunos rasgos continentales, con temperaturas extremas en invierno y en verano.

Temperatura media anual	13,6º
Temperatura primavera	15º
Verano	28º
Verano otoño	15º
Invierno	10º
Las precipitaciones medias anuales están en torno a los 400 mm	





## LA CIUDAD DE ALBACETE

**L**a ciudad de Albacete es el núcleo urbano con mayor número de habitantes de toda Castilla-La Mancha (superándose los 170.000 habitantes).

En su término municipal encontramos espacio rural como la llanura manchega, la sierra procomunal o parajes cercanos al río Júcar combinados con la arquitectura urbana de una ciudad que vive el modernismo de sus edificios y museos que no ocultan sin embargo la huella de su pasado histórico a través de sus calles y plazas. Disfruta de su cultura y degusta su gastronomía.

### ALBACETE CITY

**T**he city of Albacete has the largest population of all Castilla-La Mancha, reaching over 170,000 inhabitants.

*In the municipal area we will find rural areas like the Plain of La Mancha, the Procomunal Mountains and also places near the Júcar River combined with the urban architecture of a city that lives the modernism of its buildings and museums without turning its back to its historical past's footprints through streets and squares. Enjoy Albacete's culture and taste its gastronomy.*

# Albacete

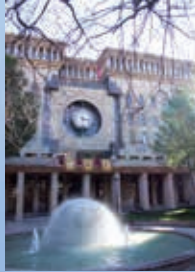

Ayuntamiento, Albacete



Plaza de Toros, Albacete



Estatua del Cuchillero, Albacete

# *Capital*



Catedral de San Juan, Albacete

## Museos / Museum

Museo Provincial de Albacete / <i>Provincial Museum of Albacete</i>	P. A. Sánchez, s/n Albacete	967 228307	1,20 euros Grupos: gratis, previa solicitud anticipada Gratuita: mayores de 65 años, jubilados y menores de 18 años. S y D: entrada libre	M-X-J-V-F y De 10 a 14 y 16:30 a 19. Dom. y Festiv. de 9:30 a 14. Lunes Cerrado	Arqueología, Arte Ibérico Bellas artes y etnología <i>Archeology, Iberian Art, Fine Arts and Ethnology.</i>
Museo de la Cuchillería <i>Cutlery Museum</i> www.museo-mca.com	P. de La Catedral, s/n Albacete	967 616600	3 euros Alquiler PDA: 1 €	M-X-J-V-F y Domingo mañana	Historia de la cuchillería; nava- jas y útiles, Exp. Temp. <i>History of Cutlery; knives</i>
Museo del Niño <i>Child Museum</i> www.museodelnino.es	C/México,S/N	967237358	Gratuito	L-M-X-J-V-F 9:30 h s 13:30 Concertar visita	Historia de la Educación y de la Infancia <i>History of Education and Childhood.</i>
Museo internacional de Arte Popular del Mundo <i>City Museum of Popular Art</i> www.artepopulardelmundo.es	Pza. del Altozano Albacete	967 210305	Gratuito	M-X-J-V-F 10:30 a 13:30 y 17 a 21 de Martes a Domingo	Expos. Temporales Diversas <i>Miscellaneous Temporary Displays</i>

## Albacete Capital Heritage

The traveller can find in this city last vestiges of La Mancha, for a chance to visit some of its most notable monuments, including:

- 1.-Lodares Passage.** Designed with the idea of creating a shopping and residential area, it has an iron and glass roof, Renaissance columns with modernist ornaments and highly decorated facades.
- 2.- San Juan Bautista Cathedral.** Columned temple built in the Sixteenth Century, but ended in the twentieth century where its four large columns Renaissance, the Sacristy and the Master of Albacete's commandments stand out.
- 3.-"La Asuncion" Civic Centre.** Formerly "La Encarnacion" monastery, (S XV-XVI), its Renaissance cloister stands out and has been turned into "La Asuncion" Civic Centre,
- 4.-Posada del Rosario.** Its structure resembles an old inn (or a comedy theatre) which highlights its arcaded courtyards and whose building houses the Tourist Information Office and a University Library. Los Picos House's front door, named after its diamond shaped points, was placed here.
- 5.- Bullring.** Nicknamed "The Squat", it was built in 1917 in "Neo-Mudejar style and it was used later as a model for the construction of Madrid's bullring "Las Ventas".
- 6.- Theatre-Circus.** Built in 1887, is a unique example in Spain and its stage box can hold both theatrical and circus performances.

**7.- Fairground.** Albacete is the only city that has an enclosure for this purpose, consisting in several concentric rings around a large arcaded circular plaza with and a bandstand, which hosts the famous Feria de Albacete each year from the 7th to the 17th of September.

**8.- Emblematic early 19th Century modernist buildings,** inspired in nature and mythological altarpieces.

**9. Perona House,** the only survivor of the baroque civil buildings of Albacete, highlighting its dome with influence

**10.-Diputación Provincial Palace.** Its beautiful facade, surrounded by an iron fence, is decorated by several towns' coats of arms.

**11.- La Purisima Parish.** This temple houses side chapels and a "churrigueresco" altarpiece with twisted Solomonic columns.

**Other notable buildings:** **Old City Hall** (currently the City Museum), **Old Flour Factory** (now Hacienda Headquarters), **Old "El Sol" Storage** (currently a municipal library), **Hortelano House** (now The Cutlery Museum), **Villa Fontecha** (nowadays Chamber of Commerce Headquarters)



## Qué ver en la ciudad de Albacete

El viajero podrá encontrar en esta ciudad vestigios de un pasado manchego y tendrá la oportunidad de visitar alguno de sus monumentos más notables, entre ellos:

- 1.- Pasaje de Lodares.** Diseñado con la intención de crear una galería comercial y residencial, con una cubierta de hierro y vidrio. Cuenta con columnas renacentistas con adornos modernistas y portadas muy decoradas.
  - 2.- Catedral de San Juan Bautista.** Templo columnario levantado en el siglo XVI, pero terminado en el siglo XX, en el que destacan las cuatro grandes columnas renacentistas, la Sacristía y las tablas del Maestro de Albacete.
  - 3.- Centro Cultural de la Asunción:** antiguo monasterio de la Encarnación, (S XV-XVI), donde destaca su claustro renacentista reconvertido hoy en Centro Cultural de la Asunción.
  - 4.- Posada del Rosario** su estructura semeja una antigua posada (o un corral de comedias) y cuyo edificio alberga una Biblioteca Universitaria en una de sus portadas se situó la trasladada portada de la Casa de Los Picos por las puntas de diamante o picos
  - 5.- Plaza de Toros** llamada la "chata" fue construida en 1917 y es de estilo neomodéjar se tomó como modelo para la construcción de la madrileña Plaza de las Ventas.
  - 6.- Teatro-Circo.** Construido en el 1887 es el único ejemplo en España capaz de albergar en su caja escénica tanto representaciones teatrales como números circenses.
  - 7.- Recinto Ferial,** Albacete es la única ciudad que posee un recinto destinado a este fin", Recinto compuesto de varios anillos concéntricos alrededor de una gran plaza circular porticada y templete donde se celebra la famosa Feria de Albacete del 7 al 17 de Septiembre.
  - 8.- Edificios Modernistas** de principios del s.XIX son edificios emblemáticos inspirados en la naturaleza y en retablo mitológicos.
  - 9.- La Casa de Perona,** única superviviente de las construcciones civiles barrocas de la higuera albacetense, sobresale su cúpula de influencia levantina.
  - 10.- El Palacio de la Diputación Provincial,** su hermosa fachada, rodeada por un verja de hierro, se encuentra ornamentada por los escudos de armas de algunos pueblos de la provincia.
  - 11.- Parroquia de la Purísima Concepción.** Templo de nave única con capillas laterales y un retablo churrigueresco con columnas salomónicas.
- Otros edificios destacables:** Antiguo ayuntamiento (actual museo municipal), Antigua Fabrica de Harinas (actual sede de los servicios de Hacienda), Antiguo Depósito del Sol (actual biblioteca municipal), Casa de Hortelano (actual museo de la cuchillería), Chalet Fontecha (actual Sede de la Cámara de Comercio de Albacete).



Casa Cabot, Albacete



Posada del Rosario, Albacete



Museo de la Cuchillería, Albacete



Centro de la Asunción, Albacete

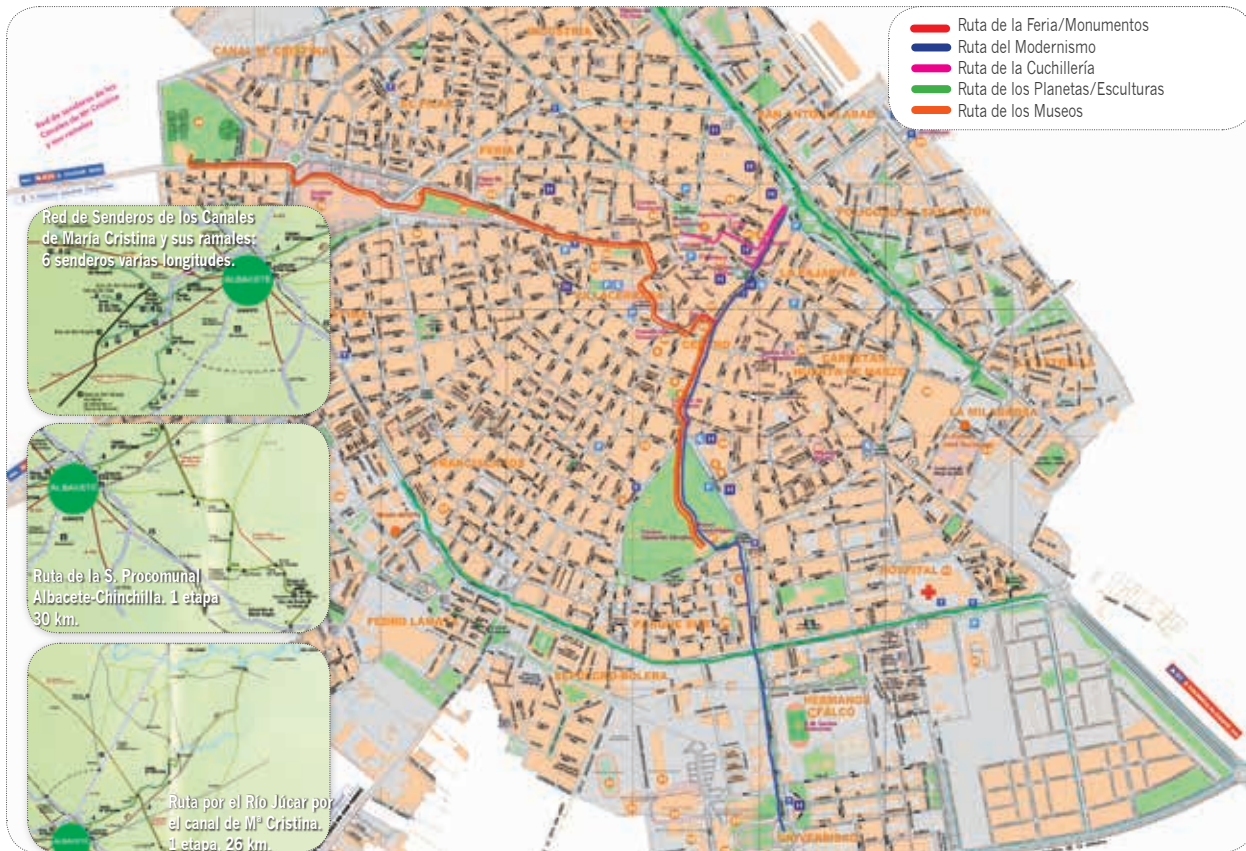

## *De paseo por la naturaleza:*

### *Espacios naturales, parques y jardines*

Albacete es una de las ciudades de España con una mayor superficie de zonas verdes destacamos los siguientes espacios verdes:

**Parque de Abelardo Sánchez**, es conocido como el “pulmón” de la ciudad.

**Parque Lineal**, siguiendo el antiguo trazado de las vías del ferrocarril.

**Parque de Los Jardinillos**, el parque más antiguo y también el más pequeño de la ciudad.

**Parque de la Fiesta del Árbol**, situado como continuación del recinto ferial.

**Jardín Botánico de Castilla-La Mancha**, con una extensión de 7 hectáreas.

**Parque periurbano de La Pulgosa**, supone la mayor área verde de la ciudad con sus aproximadamente 40 hectáreas.

## *Walk through nature:*

### *Natural areas, parks and gardens*

**Albacete** is a city in Spain with a larger area of green areas, green spaces highlight the following:

**Abelardo Sánchez park**, is known as the “lung” of the city.

**Lineal park**, located in the old route of the railway.

**Los Jardinillos park**, oldest park and also the smallest of the city.

**Fiesta del Árbol Park**, placed below the fairgrounds

**Botanic Garden of Castilla-La Mancha**.

**Urban park in La Pulgosa**, is the biggest green area of the city with around 40 hectares.





Canal de M<sup>o</sup> Cristina, Albacete



Jardín Botánico de Castilla-La Mancha, Albacete



Parque Abelardo Sánchez, Albacete



Recinto Ferial, Albacete



# Mancha Júcar Valle del

Plaza de Ramón y Cajal, Villarrobledo

**C**omarca ubicada al norte de la provincia de Albacete limítrofe con Cuenca y Ciudad Real. Encrucijada caminera, tierra de monte bajo, de encinares y pinares; pero sobre todo, tierra labrantía y pecuaria, terciada de buenos viñedos que unen sus hileras en la línea del horizonte. En el horizonte de La comarca natural de los Llanos de Mancha albacetense destacan ahora las torres de elegantes iglesias renacentistas y barrocas y las fachadas de numerosas casas solariegas.

**T**his region is located at the north of Albacete, bordering with Ciudad Real and Cuenca. Crossroads dominated by scrubland, oaks and pines, but above all farmland and livestock, good vineyards plywood join rows on the horizon. On the horizon of the natural region of the Llanos de Mancha Albacete towers now stand elegant Renaissance and Baroque churches and facades of several houses.



# Centro Júcar



Iglesia de El Salvador, La Roda



Iglesia de San Martín, La Gineta



Plaza Mayor, Tarazona de La Mancha

## Museos / Museum

Etnológico Popular Fuensanta <i>Popular Ethnologic Museum</i>	Pza. Mayor, 7	967447856	Gratuito	Previa cita parroquia	Etnología, casa típica, y enseres domésticos / <i>Ethnology, typical house and domestic tools</i>
Museo etnológico La Roda <i>Ethnologic Museum</i>	C/ General La Torre, 6	967442063	Gratuito	Previa cita	Etnología, casa típica, y obras de Benjamín Palencia <i>Ethnology, Benjamín Palencia works</i>
Museo Parroquial La Roda <i>Parish Church Museum</i>	C/Cervantes, 16	967440877	Gratuito	Entrada libre	Arte religioso sacro <i>Religious art</i>
Centro Cervantino La Roda <i>La Roda Cervantes Centre</i> www.laroda.es/cervantino	Edificio Portazgo J. Ramón, 88	967548319	Gratuito	Previa cita	Más de 5000 ejemplares del Quijote <i>More than 5,000 copies of Quijote</i>
Museo etnológico de La Gineta	Antigua estación tren	967275002	Gratuito	Domingos y previa cita	Etnología/ <i>Ethnology</i>
Centro interpretación cerámica de Villarrobledo	C/Tinajeros, s/n	967141980	Gratuito	Lunes a viernes: 12 a 14 previa cita Sábados: 10 a 14	Interpretación tinajería <i>Pottery Interpretation</i>
Museo del envase Villalgordo <i>Packing Museum</i> www.museodelenvase.es	C/Chiquita, 6	967455080	Gratuito	Sábados de 11 a 14h. Otros horarios previa cita.	Envases de todo tipo <i>Containers of all sorts</i>

## Mancha Jucar - Centro Heritage

- 1.-Immaculada Concepcion Church in Barrax**, built in the eighteenth century in neoclassical style and the Windmill, of quixotic inspiration.
- 2.- Parador-Tavern of Minaya**, this colossal building was very renowned in the old days for giving accommodation. **Other notable buildings** are the XVII Century Los Señores Palace, Santiago el Mayor Church and the Windmill.
- 3.-San Gregorio Nanciero Church: Los Remedios Sanctuary.** This parish honours the patron saint of both Fuensanta and La Roda. Its gardens are well preserved as well as the fountain, where the apparition of the Virgin took place. Its cloister is one of the most beautiful of the region.
- 4.-La Roda old quarter. El Salvador Church** stands out. This columnar church combines the Gothic and the Renaissance. Its tower is known as La Mancha's Lighthouse. **Other notable buildings** are: San Sebastian Chapel, Los Alcabañate House, Counts of Villaleal Palace, The Sun Inn.
- 5.-Tarazona de la Mancha Main Square** has rectangular shape with wooden balconies. **Other notable buildings:** the Town Hall and San Bartolome Church. Its dug down bullring has a curious appearance.
- 6.- La Purísima Concepcion Church in Montalvos.**
- 7.-The XVII-XVIII Santa Magdalena Church in Villalgordo del Jucar** has XVIII Century frescos and Jesus de Nazareth Chapel's altarpiece. Other notable buildings: the nearby Gonsalvez Palace.
- 8.-The historic site of Ramon y Cajal Villarrobledo Square, in Villarrobledo.** Consisting of San Blas Church, the City Hall and Andrés López-Muñoz House. **Other notable buildings** are: several feudal houses facades and other buildings like the Grand Theatre, the casino, the food market and the Mercantile Circle (eclectic construction of colonial influence).
- 9.- La Caridad Sanctuary in Villarrobledo** added some neoclassic style to the existing mudejar features. Other notable buildings are the historic site of Santa Clara Convent and San Juan Church.
- 10.-San Martin Church in La Gineta** is a gothic building although finished in Renaissance style. Its magnificent tower is visible from 10 kilometers around.
- 11.- Wineries in Villarrobledo, La Roda or Minaya**, where the visitor can enjoy wine tourism.
- 12.- Cucos or shelters in Minaya, La Roda or Villarrobledo.**





## Qué ver en Mancha Júcar-Centro

- 1.- **Iglesia de la Purísima Concepción en Barrax**, de estilo neoclásico. **Otros edificios:** Plaza Mayor y Molino de viento de inspiración quijotesca.
- 2.- **El Mesón-Parador en Minaya**, colosal edificio y famoso en otros tiempos que se ha restaurada. **Otros edificios destacables:** Casa-Palacio de los Señores, la Iglesia de Santiago el Mayor, Ayuntamiento y Molino de viento.
- 3.- **Antiguo Convento hoy Iglesia de San Gregorio Nanciancero en Fuensanta:** Santuario de los Remedios, parroquia donde se venera a la patrona de Fuensanta y de La Roda, en los huertos del convento se conserva una capilla, y la fuente donde se dio la aparición de la Virgen.
- 4.- **Casco urbano en La Roda**, destaca la Iglesia de El Salvador iglesia columnaria que combina lo gótico y lo renacentista, la torre de la parroquia es conocida como «El faro de la Mancha **Otros edificios destacables:** La Ermita de San Sebastián, Casa de los Alcañabate. el Palacio de los Condes de Villaleal, Casa del Inquisidor, la Posada del Sol y el Lienzo de D<sup>a</sup>. Ana.
- 5.- **Plaza Mayor Tarazona de la Mancha.** De forma rectangular con balcones volados de madera. **Otros edificios destacables:** el Ayuntamiento y la Iglesia de San Bartolome, Curiosa su plaza de toros excavada y construida hacia abajo y la Ermita de San Antón.



Iglesia de Santiago, Minaya



Antiguo convento, Fuensanta

- 6.- **Iglesia de Santa María Magdalena en Villalgordo del Júcar** del s. XVII y XVIII, en su interior hallamos frescos del s. XVIII y el retablo de la capilla de Jesús Nazareno y **otros edificios destacables:** el cercano palacio de los Gonsálvez.
- 7.- **El conjunto histórico de la Plaza de Ramón y Cajal en Villarrobledo** compuesta por Iglesia de San Blas, Casa Consistorial y, Casa de Andrés López-Muñoz. **Otros edificios destacables:** portada de diversas casas señoriales y otras construcciones el Gran Teatro, el casino, el mercado de abastos, y el círculo mercantil (construcción ecléctica de aire colonial).
- 8.- **Santuario de la Caridad en Villarrobledo**, incorporó el estilo neoclásico a los rasgos mudéjares que ya poseía, **otros edificios destacables:** El Convento de Santa Clara, la Iglesia de San Juan y la Iglesia de S. Sebastián.
- 9.- **Iglesia de San Martín en La Gineta** con una magnífica torre visible desde más de 10 Km. a la redonda. Es una construcción de estilo gótico aunque su finalización es renacentista.
- 10.- **Iglesia de la Purísima Concepción en Montalvos.**
- 11.- **Bodegas Villarrobledo, La Roda y Minaya** donde disfrutar de enoturismo.
- 12.- **Cucos o chozos Minaya, La Roda y Villarrobledo.**



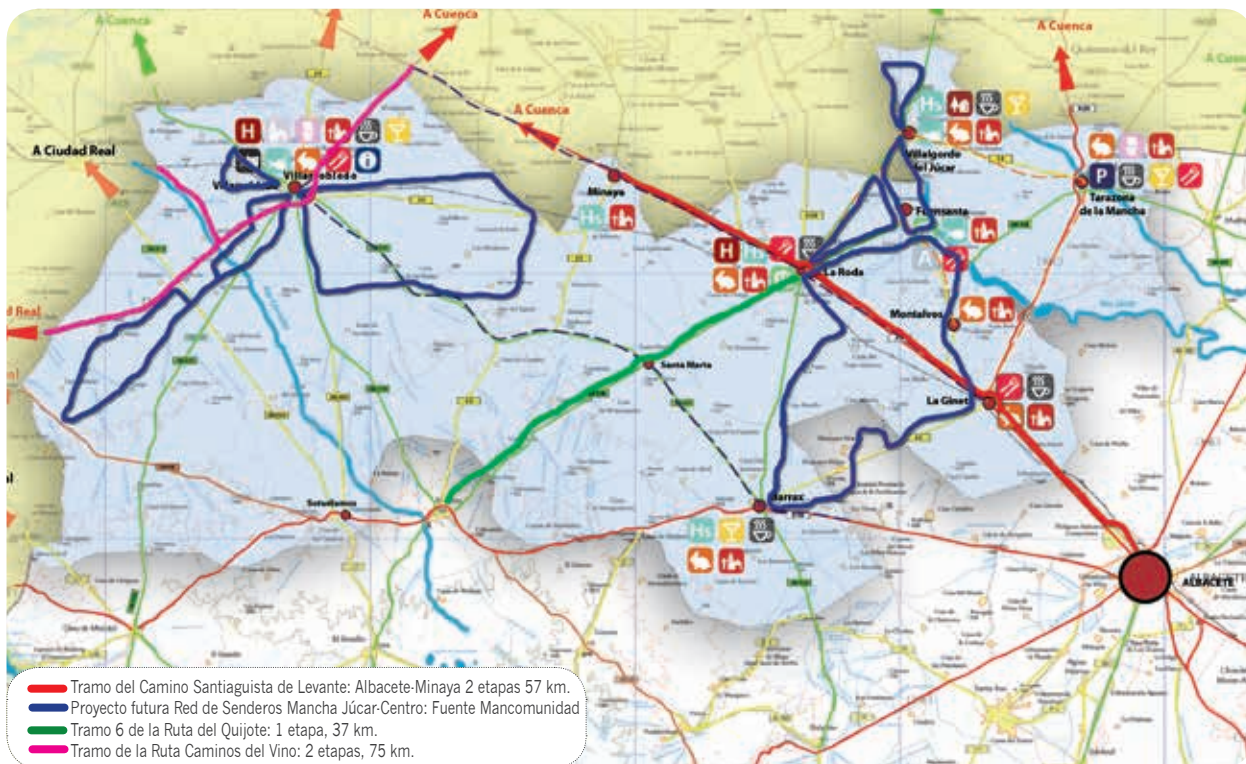

## Natural areas

The Region of La Mancha. The typical vegetation for the area are the oaks, that cover most of the territory but with the time the vast majority of the land has turned into extensive vineyards and cereal crops as well as scrubland such as thyme, esparto grass, rosemary and aromatic plants.

- 1.-**Along Júcar River** and its banks, whilst crossing the municipalities of Fuensanta, Montalvos and Villalgordo, visitors can enjoy hiking routes and fishing preserves.
- 2.-**Villalgordo del Jucar Dam.** We can find Hondo del Rio Park, a green area next to Don Juan Bridge. We also find "El Tablazo Site" (above the dam) and a playground.
- 3.-**Minaya and Villarrobledo Plains** run along the same natural stages where Cervantes set the adventures of Don Quixote and Sancho Panza D; where oaks, rosemary, lavender and lavender grow freely.
- 4.-**Visit to the vineyards:** This tour will take us straight to the whole process since the grape is collected from the grapevine until it turns into wine. Nevertheless, this is one of the largest areas of vineyards and will be able to attend a guided wine tasting in one of the many wineries.
- 5.-**Green routes around Villarrobledo** through its parks and gardens. Charming and old places where the visitor can enjoy a pleasant walk.
- 6.- **Walking through Cañadas Reales and Sidewalks** that cross the endless plain melting with the horizon in the distant pastures for sheep and manchego lambs.
- 7.- **Visit the Botanical Reserve Cerro de la Encantá in Villarrobledo**, which hosts 166 Iberian endemic and Ibero-African endangered species and subspecies.
- 8.- **"El Batanejo" or "Los Batanejos in Villalgordo del Jucar** where we can find the hydroelectric power station and the "Gorges of Batanejo " with its natural 20 metres walls that the river has shaped over thousands of years .



## *De paseo por la naturaleza: Espacios naturales*



Presa de Villalgordo del Júcar



Viñedos en Mancha Júcar

La vegetación propia son los encinares que abarcan la mayor parte del territorio aunque con el paso del tiempo en su inmensa mayoría, estos encinares se han transformado en extenso viñedos, cultivos cerealistas y matorrales bajos como tomillares, espartizales, romerales y chaparrales ricos en plantas aromáticas.

- 1.-En el río Júcar y su ribera**, que surca los términos municipales de Fuensanta, Montalvos y Villalgordo, el visitante puede disfrutar de rutas de senderismo y cotos de pesca .
- 2.-La presa de Villalgordo del Júcar** podemos encontrar el parque “Hondo del Río”, se trata de una zona verde situada junto a la presa del “Puente de Don Juan”. Encontramos en este lugar también “El Tablazo” (arriba de la presa), y un parque infantil
- 3.-Llanos de Villarrobledo y Minaya** en su recorrido atraviesa los mismos escenarios naturales donde Cervantes situó las aventuras de D. Quijote y Sancho Panza y donde “arbolecen las encinas, y romeros, espliegos y cantuesos.
- 4.-Visita a los viñedos:** Este itinerario permite conocer directamente todo el proceso desde que la vid da su fruto hasta que se convierte en vino no obstante esta es una de las zonas de mayor extensión de viñedos y poder asistir a una cata comentada en una de las muchas bodegas.
- 5.-Ruta verde por Villarrobledo** a través de sus parques y jardines, lugares con encanto e historia, en los que se puede disfrutar de un agradable paseo
- 6.-Recorrer a través de las Cañadas Reales y Veredas** que cruzan la interminable llanura que se funde con el horizonte en la lejanía zona de pastoreo de ovejas y corderos manchegos.
- 7.-Conocer la Reserva Botánica del cerro de la Encantá en Villarrobledo**, en la que se protegen 166 especies y subespecies de endemismos ibéricos e ibero-africanos en peligro de extinción.
- 8.- “El Batanejo” o “Los Batanejos”**. En él se halla instalada la central hidroeléctrica y las “Hoces del Batanejo” paredes naturales de más de 20 metros que el río ha ido moldeando a lo largo de miles de años.





Alcalá del Júcar



### LA MANCHUELA-VALLE DEL JÚCAR

**C**omarca ubicada al noreste de la provincia de Albacete limítrofe con las provincias de Cuenca y Valencia. Surcada por el río Júcar, que la atraviesa de este a oeste creando paisajes de contrastes entre el valle y el llano, siempre sorprendentes para el viajero. Esta comarca está también dibujada por un afluente del Júcar, el río Cabriel de limpias aguas, sorprendentes por su transparencia.

### MANCHUELA-JÚCAR VALLEY

**S**ited in the northeast area of Albacete bordering the provinces of Cuenca and Valencia. The River Júcar crosses it from east to west, creating landscapes of contrasts between the valley and the plain, always surprising for the traveller. This region is also drawn by a tributary of the River Júcar, the River Cabriel, which clean waters are remarkably transparent.





# *Valle del Júcar*

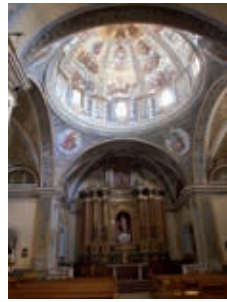

Iglesia de Casas de Ves



Castillo de Carcelén



Iglesia de la Natividad, Alborea

Jorquera desde el mirador.





## *La Manchuela Heritage*

1. **Historic sites of Alcala del Jucar.** From the ancient "Al-Axara" we can highlight the XII Century Castle, impregnable fortress of Almoahad origin with its pentagonal tower and also the Devil and Masago Caves (they can both be visited by the public) and the Garanden Caves which function was the surveillance of the whole area. **Other notable buildings** are San Andres Church, the Roman Bridge and its peculiar bullring.
2. **Carcelen Fortress-Castle.** Also known as Conde de Casal Castle is composed of a large square fortified tower. **Other remarkable buildings** are San Andres Church and Cristo de Las Eras Chapel.
3. **Jorquera Almoahad Walls,** which surround the top of the hill where the population is based, and the remains of the defensive towers along with Doña Blanca Tower. **Another notable building** is the Asuncion Church.
4. **La Virgen de Cubas Sanctuary.** Mostly dug into the rock, thousands of people concentrate here each 22nd of May to witness the arrival of the Virgin to the chapel.
5. **Cristo de la Luz Sanctuary in Villa de Ves,** consisting of one nave with beautiful late Gothic vaults at both sides and a hatch heading to several deep crypts and remaining of the old castle.
6. **San Juan Bautista Church in Casas Ibañez,** a baroque church where the Ochando Chapel built in rococo style and an ivory Cristo de los Misterios stand out. La Virgen de la Cabeza Shrine is another important building in Casas Ibañez.
7. **Natividad Church in Alborea,** also known as "La Manchuela Cathedral" for its huge octagonal dome.
8. **Santa Quiteria Church in Casas de Ves.** Built in the Sixteenth Century, its large tower proportions and the Churrigueresque altarpiece stand out. **Other notable buildings** are the City Hall, San Antonio Chapel, the Entrance Arch and the Jurisdiction Roll.
9. **Nuestra Señora de Las Nieves Church in Cenizate.** This baroque church houses a beautiful altar to adore San Antonio and magnificent paintings decorating the vaults.
10. **San Juan Bautista Church in Alatoz,** with a Latin square floor plan and side chapels, the church houses an image of the Dolorosa by Roque Lopez, one of Salcillo's disciples
11. **Small village of houses-caves carved into the rock in Rivera de Cubas, Jorquera,** or the unique Alcalá del Júcar
12. **Bridges over the Júcar River in Bolinques, Valdeganga, Puente Torres, Ribera de Cubas, Jorquera or Alcala del Jucar**
13. **"Cucos".** These old stone shelters can be found in several municipalities like Villavaliante, Pozo Lorente, Jorquera, Casas de Juan Nuñez, Valdeganga, Mahora, Balsa de Ves, Villamalea, Casas Ibañez. They were built as a response to the need of men and animals to take shelter.
14. **La Asuncion Parish and Feudal Houses** in Mahora.



## Qué ver en La Manchuela

- 1.- Conjunto histórico de Alcalá del Júcar.** De la antigua “Al-Axara” destacan el Castillo de origen almohade, Cuevas del Diablo y de Masagó ambas visitables y la de Garandén. **Otros edificios destacables** Iglesia de San Andrés, Puente “romano”, la plaza de toros y la ermita de San Lorenzo.
- 2.- Castillo-Fortaleza o Castillo de Conde de Casal en Carcelén.** Está formado por un gran torreón de planta cuadrada y torreones de esquina. **Otros edificios destacables** la Iglesia de San Andrés y la ermita del Cristo de las Eras.
- 3.- Murallas almohades de Jorquera** que circundan la parte alta del cerro, la Torre de Doña Blanca, la Casa del Corregidor y las rejas del Ayuntamiento. **Otros edificios destacables** Iglesia de la Asunción.
- 4.- Santuario de La Virgen de Cubas en Aldea de la Ribera de Cubas,** excavado en su mayor parte en la roca, donde miles de personas acuden el día 22 de Mayo a presenciar la romería de la Virgen a la Ermita de Cubas.
- 5.- Santuario del Cristo de la Luz en Villa de Ves** consta de una nave única, a cada lado se abren hermosas bóvedas góticas tardías, y una trampilla por la que se accede a unas profundas criptas y restos del castillo.
- 6.- Iglesia de San Juan Bautista en Casas Ibáñez** obra de estilo barroco donde destacan la capilla de los Ochando de estilo rococó y un Cristo de los Misterios de marfil. **Otros edificios destacables.** la ermita de la Virgen de la Cabeza.
- 7.- Iglesia de la Natividad en Alborea** conocida popularmente como “La Catedral de La Manchuela” por el tamaño de su gran cúpula octogonal.
- 8.- Iglesia de Santa Quiteria en Casas de Ves,** construida en el siglo XVI, destaca la torre de grandes proporciones y el interior de su bóveda, **Otros edificios destacables** el edificio del Ayuntamiento, la ermita de San Antonio, el arco y Rollo de Jurisdicción.
- 9.-La Iglesia de Nuestra Señora de Las Nieves, de Cenizate,** iglesia barroca En su interior guarda un precioso retablo barroco de San Antonio.
- 10.- La iglesia San Juan Bautista en Alatoz,** con retablo neoclásico y planta de cruz latina con capillas laterales, la iglesia guarda entre otras una imagen de la Dolorosa de Roque López discípulo de Salcillo.
- 11.- Las pequeñas aldeas de casas – cuevas excavadas en la roca viva,** de la Ribera de Cubas en Jorquera, o la irrepetible Alcalá del Júcar
- 12.-Puentes sobre el Río Júcar en Bolinques, Valdeganga, Puente Torres, Ribera de Cubas, Jorquera, Alcalá del Júcar.**
- 13.-Parroquia de la Asunción y Casas Nobiliarias en Mahora.**
- 14.-Cucos y chozos,** construidos con piedras encajadas en seco en diversos municipios: Villavaliante, Pozo Lorente, Jorquera, Casas de Juan Núñez, Valdeganga. Mahora, Balsa de Ves, Villamalea, Casas Ibáñez, Cenizate, etc. Son una respuesta a la necesidad de refugio para hombres y animales.
- 15.-Museo arqueológico de Abengibre.**



Iglesia de Casas Ibáñez

Paraje La Rueda, Villamalea

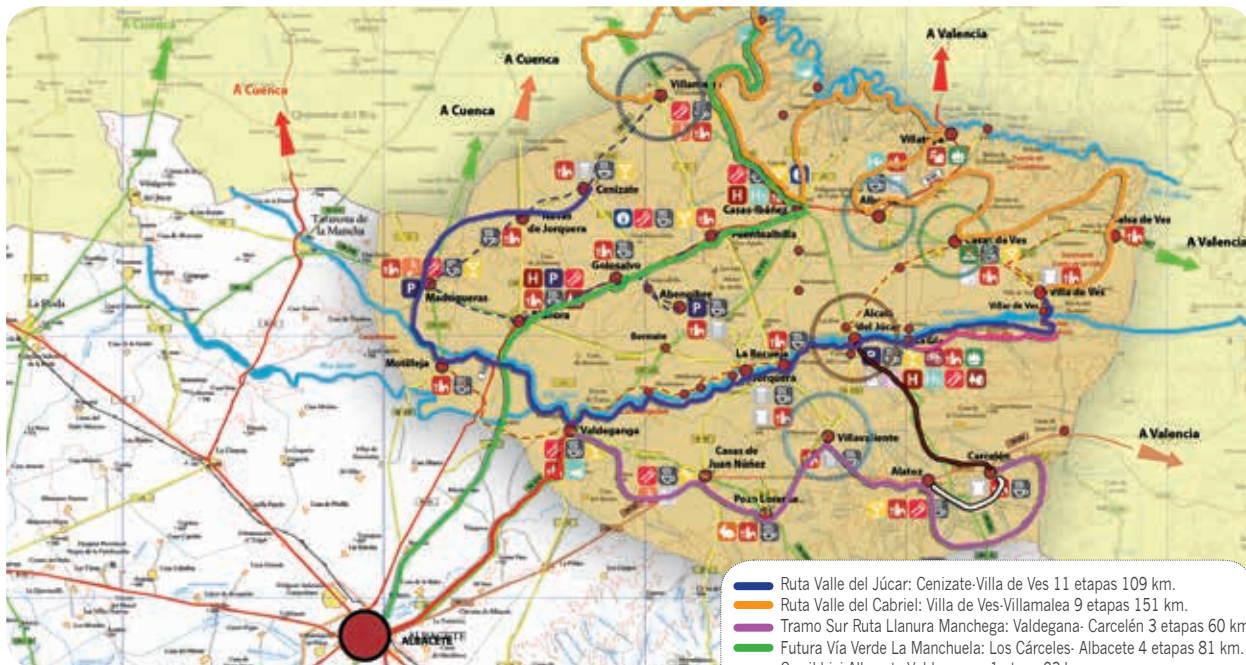

## Natural areas

*La Manchuela has many sites of tourist interest like the Gorges of Júcar and Cabriel Natural Park.*

- 1. Valley Júcar.** Surprising and even spectacular, the astonishing Plains of La Mancha plunge into Júcar River creating a unique landscape. You will enjoy the sights of Júcar River digging into the land creating gorges with vertical walls and perfect meanders. Amongst them we can highlight those of Valdeganga, Jorquera, La Recueja or Alcalá del Júcar
- 2. Dams in the Júcar River: Tolosa Dam, Tranco del Lobo Dam and even Molinar Reservoir** are ideal for fishing and river sports.
- 3. Cabriel Valley.** Cabriel River, a tributary of Júcar, houses one of the most crystalline rivers of Europe. Its intense blue-green waters, the cool forests of ashes, willows and poplars of its banks and the survival of an almost virgin ecosystem increase the landscape and biological interest.
- 4. Las Carceles, Tamayo, La Terrera, and the Retorno Dam** are some of the natural environments in the Cabriel area worth visiting, for swimming, water sports or landscape interest.
- 5.- Galayos Site in Fuentealbilla,** a former prehistoric hunting ground and now ideal place to enjoy the environment.
- 6.-The Waterwheels Tour.** The wheels were used to raise the river water towards higher areas, standing out among the remaining ones those of Villamalea and Las Mariquillas, in Valdeganga.
- 7.-Alcalá del Júcar, La Recueja and Tolosa river beaches** are perfect to cool off.
- 8. Villatoya Spa thermal springs.** Its healing waters emanate among pines and vines.
- 9. Paraje Cuasiermas in Motilleja** is an ideal area for swimming and camping.
- 10.-Los Angeles Cave also known as Tollo de Las Tortugas.** You can enjoy its surroundings gazing at beautiful landscapes with mountain tops covered in pine trees, tree strawberries and a vast amount of bushes.
- 11. The viewpoints over the Júcar** in Valdeganga, La Recueja, Jorquera, Casas del Cerro, Alcalá del Júcar and La Gila and those above the Cabriel River as "El Ensueño" Balcony.

- Ruta Valle del Júcar: Cenizate-Villa de Ves 11 etapas 109 km.
- Ruta Valle del Cabriel: Villa de Ves-Villamalea 9 etapas 151 km.
- Tramo Sur Ruta Llanura Manchega: Valdeganga- Carcelén 3 etapas 60 km.
- Futura Vía Verde La Manchuela: Los Cárceles- Albacete 4 etapas 81 km.
- Carril bici Albacete-Valdeganga: 1 etapa 23 km.
- Ruta de los embalses: 1 etapa, 12 km.
- Ruta de los Cucos en Villavallente: 1 etapa, 32 km.
- Red de senderos de Villamalea: 6 senderos, diversas longitudes.
- Red de senderos de Alborea: 2 senderos, de 13 y 23 km.
- Senderos de Casas de Ves: 1 etapa, 5,5 km.
- Red de senderos de Alcalá del Júcar. Varios senderos, diversas longitudes
- Ruta de la Muela: 1 etapa, 10 km.
- Ruta de los Castillos, Alcalá del Júcar-Carcelén: 1 etapa, 22 km.



## *De paseo por la naturaleza: Espacios naturales*

La Manchuela presenta numerosos puntos de interés naturalístico el cercano Parque Natural de las Hoces del Júcar y Cabriel.

- 1.- **Valle del Júcar** de sorprendente, si no espectacular, hemos de calificar, el grandioso espectáculo de la infinita llanura manchega, precipitándose bruscamente al fondo del río Júcar, formando un único paisaje. **Hoces sobre el Júcar** formando perfectos meandros destacan las de Valdeganga, Jorquera, La Recueja o Alcalá del Júcar.
- 2.- **Embalses en el río Júcar:** Desde el embalse de Tolosa, el embalse del Tranco del Lobo, hasta el embalse del Molinar son ideales para la práctica de la pesca y deportes fluviales.
- 3.- **El Valle del Cabriel**, afluente del Júcar alberga uno de los ríos más cristalinos de Europa, el intenso color verde azulado de sus aguas, los interesantes bosques de su ribera formados por fresnos, sauces, chopos y la pervivencia de un ecosistema casi virgen, acentúan el interés paisajístico y biológico.
- 4.- **Los Cárceles, Tamayo , La Terrera, y la presa del Retorno** entornos naturales en el río Cabriel que merece visitarse, para darse un baño, practicar deportes acuático o por su interés paisajístico.
- 5.- **El paraje de El Galayo en Fuentealbilla** antiguo cazadero prehistórico y hoy lugar ideal para disfrutar del entorno.
- 6.- **Visita a las norias.** utilizadas par elevar el agua del río hacia zonas mas altas. De las numerosas existentes destacamos la del paraje de la rueda en Villamalea, Mariquillas en Valdeganga.
- 7.- **Playas fluviales** Alcalá del Júcar, la Recueja, Tolosa perfectas para sofocar el calor.
- 8.- **Aguas termales del balneario de Villatoya.** Entre pinos y viñas emanan las curativas aguas de este balneario.
- 9.- **Paraje de “Cuasiermas” en Motilleja,** zona especial para el baño.
- 10.- **Cueva de los Ángeles o Tollo de las tortugas en Villamalea.** En sus alrededores se puede disfrutar de unos bellos paisajes, cumbres repletas de pinos, lentiscos, madroños e infinidad de arbustos.
- 11.- **Miradores sobre las Hoces del Júcar:** Valdeganga, La Recueja, Jorquera, Alcalá del Júcar y sobre el río Cabriel el Balcón del Ensueño.



Carril Bici



Cuco







## CAMPOS DE HELLÍN

La comarca Campos de Hellín se extiende entre la Mancha y el Levante español. El paisaje se caracteriza por la presencia de amplios valles cultivados de viñedos, olivares, almendros y albaricoqueros, separados por algunas sierras de moderada altitud. Su aridez contrasta con la presencia del agua, aportada por dos ríos: el Mundo y el Segura y represada en tres embalses : Cenajo, Talave y Camarillas.

### HELLÍN AND TOBARRA FIELDS

*The region of Campos de Hellín stretches at the southeast of Albacete, bordering with the region of Murcia. The landscape is characterized by the presence of broad valleys covered in vineyards, olive groves, almond and apricot trees, separated by mountains of moderate altitude. Its aridity contrasts with the presence of water, supplied by two rivers: Mundo and Segura, and dammed in three reservoirs: Cenajo, Talave and Camarillas.*

# Campos

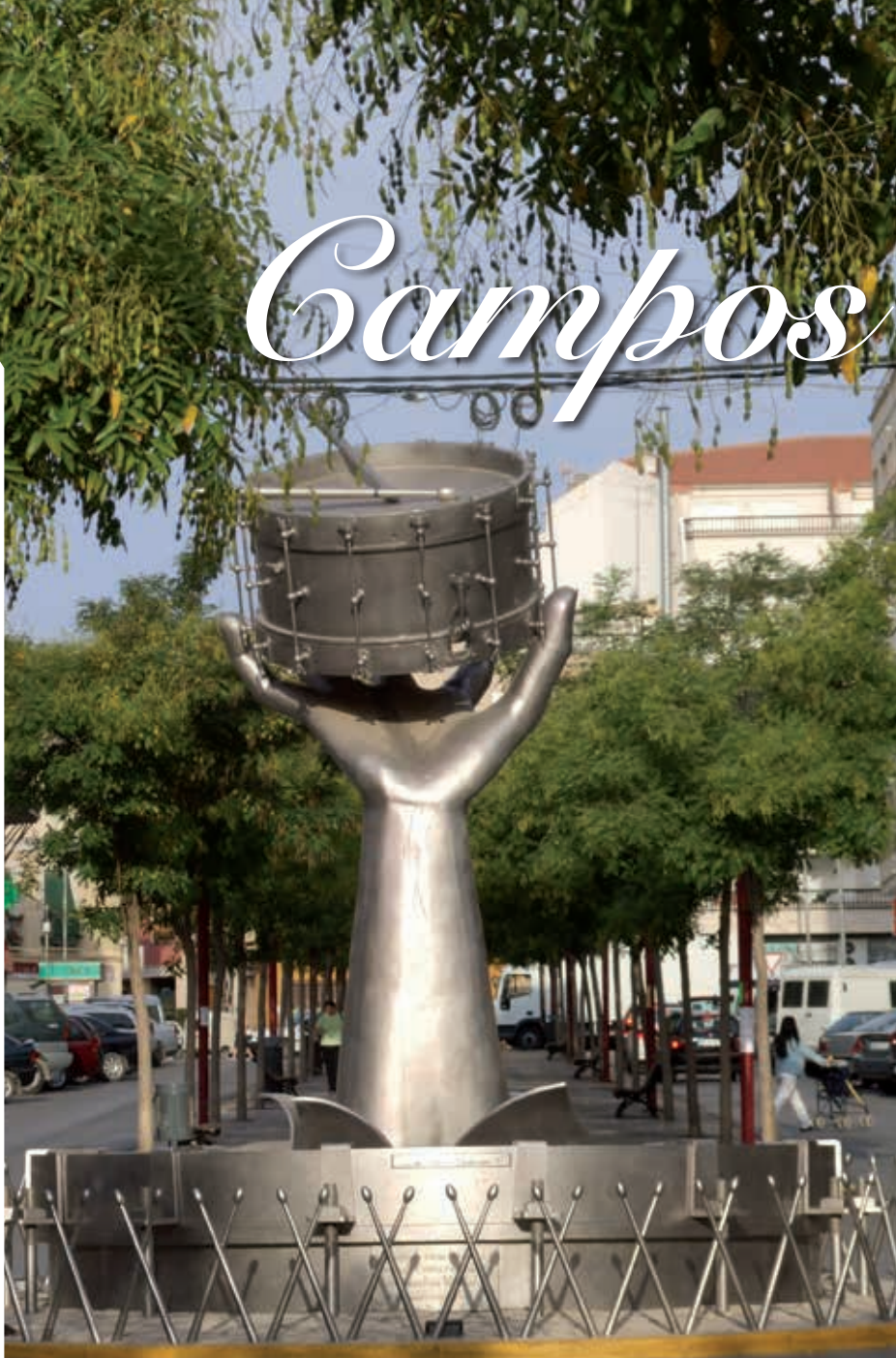

Monumento al Tambor, Tobarra

*de Hellín*





## Museos / Museum

Museo Comarcal Hellín <i>Hellin Museum</i>	C/ Benito Toboso, 12 Hellín	967 304 630	Gratuito	M-X-J-V 11-13'30 y 19-21	Arqueología y etnología <i>Archaeology and Ethnology</i>
Museo Taurino Hellín <i>Hellin Bullfighting Museum</i>	Paseo Estación, 26	967301354	Gratuito	De L a V 11 a 14 y de 17 a 21 Previa cita.	Objetos mundo taurino <i>Bullfighting objects</i>
Museo Arte contemporaneo Hellín	Avda Castilla-La Mancha, 14	619478560 967302264	Gratuito	L-S 10: a 13.30 y de 17:30 a 21 Domingos: de 11 a 14 h.	Museo de arte contemporaneo <i>Museum of Contemporary Art</i>
Museo del Tambor Tobarra y de las Semana Santa. <i>Tobarra Drum Museum</i>	Iglesia de la Purísima.	967325036 967328036	Gratuito	Martes a domingo 10-14h S. Santa y Fiestas (mediados de Agosto) y mediante cita previa	Tambores de todo el mundo <i>Drums from around the World</i>



Iglesia en Fuenteálamo



Ermita de San José, Ontur



Acueducto en Albatana

## Campos de Hellín Heritage

1. - **"Molino de Arriba" Aqueduct in Albatana.** Considered a Roman aqueduct, it was built in stone and ends in a mill propelled by its waters. Other notable buildings: San Ildefonso Church.
2. - **Known as the "city of the drum",** the town of Hellín was built around the Almohad castle and the rabal, where La Asuncion Church (a columned church built during the transition from Gothic to Renaissance), El Rosario Chapel (with its slender bell tower and the rococo boudoir) and the Clarisas Convent stand out.
3. - **Franciscanos Convent in Hellín,** with the rococo niche and the Renaissance cloister inside. **Other notable buildings:** Noble houses site of Rafael Melchor de Macanaz, Mascañan House, Perier House, Falcon Palace, the Counts House and the Conde Salazar House and the Town Hall.
4. - **El Tolmo de Minateda Archaeological Site, near Hellín,** brings more than 2,500 years of History together in one place. Its interior hosts one of the most important southern peninsular Visigoth basilica as well as other civil works. Very close, we can admire the Abrigos de Minateda cave paintings, discovered in 1914, about 400 figures including most notably the "large wrap" with predominant hunting scenes and other schematic forms.
5. - **Isso Bridges. Traditionally considered Romans,** they all make up a singular collection of bridges with a natural beach and three bridges from different periods and styles.
6. - **Ontur Dolls.** Believed to have been placed in a child's tomb, to make him company in his death. Other notable buildings: San Jose Church.
7. - **Cristo de la Antigua and Virgen de la Encarnación Chapel in Tobarra,** with rich Mudejar handicrafts and a Virgen de la Encarnación niche inside. **Other notable buildings:** La Asuncion Church (XVI-XVII Century) which keeps an image of Salzillo's Dolorosa inside, the Clock Tower, the Museum of the Drum and Easter (located at the Purísima Chapel) and also the remains of its castle.
8. - **Necropolis Hoya de Santa Ana and Alborajico Hermitage in Tobarra.**
9. - **Castellar Village and Castle, in Tobarra.** One of the most impressive medieval Islamic sites of the region.
10. - **"Cerro Fortaleza" and Las Colleras Mountains sites in Fuenteálamo.** Other notable building is San Dionisio Aeropagita Church.
11. **Almohades Fortifications in Ontur, Tobarra, Sierra, Isso and Hellín.**
12. **Cenajo's Stone hieroglyphs:** Images recorded on stony platforms.



## Qué ver en Campos de Hellín

- 1.- Acueducto del “Molino de Arriba” Albatana** Acueducto considerado romano, construido en piedra, que termina en un molino al que daban fuerza sus aguas. **Otros edificios destacables:** la Iglesia de San Ildelfonso.
- 2.- El casco urbano de Hellín** comenzó alrededor del castillo almohade y el rabal donde destacan la Iglesia de la Asunción (columnaria es transición del gótico al Renacimiento), el Convento de las Claras y la Ermita del Rosario con esbelto campanario y camarín rococó .
- 3.- Convento de los Franciscanos en Hellín**, en su interior, la iglesia con camarín rococó, y claustro renacentista. **Otros edificios destacables:** conjunto de casas nobiliarias Rafael Melchor de Macanaz, la casa Mascuñan, la casa Perier, el palacio de los Falcón, la casa del Conde, la casa Salazar y el edificio del Ayuntamiento.
- 4.- Parque Arqueológico del Tolmo de Minateda** próximo a Hellín, reúne en un solo lugar más de 2.500 años de antigüedad. En su interior se descubre una de las basílicas visigodas así como otras obras civiles: Muy cerca las **Pinturas rupestres de Minateda** descubiertas en 1914, son cerca de 400 figuras, predominan las escenas de caza y la temática faunística.
- 5.- Puentes de Isso.** Tradicionalmente considerados romanos, forman un conjunto muy singular con una playa natural y tres puentes de diferentes épocas y estilos.
- 6.- Reproducción escultórica de las Muñecas de Ontur** Se cree que se colocaron en la tumba de un niño, para hacerle compañía en su muerte, como juguetes con los que había jugado **Otros edificios destacables:** Iglesia de San José.
- 7.-Ermita del Cristo de la Antigua y Virgen de la Encarnación en Tobarra** con ricos artesanados mudéjares, en su interior destacan el camarín de la Virgen de la Encarnación **Otros edificios destacables:** Iglesia de la Asunción (XVI-XVII) guarda una imagen de la Dolorosa de Salzillo, el Reloj de la Villa, el Museo del Tambor y Semana Santa situado en la Ermita de la Purísima.
- 8.- Los eremitorios Rupestres denominados Albojarico en Tobarra y la cueva de la Camareta o el tesoro en Agramón.**
- 9.- Aldea y Castillo de Castellar** uno de los más impresionantes conjuntos medievales islámicos de la región. Y Castillo de Ontur.
- 10.-Iglesia de San Dionisio Areopagita, Monte Cerrón y Yacimiento de “Cerro Fortaleza Fuentealamo”**
- 11.-Las Fortificaciones Almohades de Ontur, Tobarra, Sierra, Isso y Hellín.**
- 12.-Los Petroglíficos del Cenajo.** Imágenes grabadas sobre plataformas pétreas.



## Natural areas

1. - **Pitón Volcánico Natural Monument in Cancarix.** Probably the Iberian Peninsula volcanic chimney most representative example, laid bare by erosion.
2. - **Alboraj Lagoon Micro reserve, of karstic origin.** This wetland's main value lies in its flora, with a large population of the endangered *Helicantherrium polygonoides*,
3. - **Agramón Salt Marsh,** represents a unique location in the province of Albacete and very scarce resource in the regional geography. This salt marsh has a vast extension and associated silt with gypsum outcrops, which confer the flora a special importance and singularity finding protected species present at regional and national level.
4. - **Gypsum Sites in Hellin.** We find thymes communities with a high rate of endemism.
5. - **Cordovilla Salt Marsh,** of one of the largest inland salt marshes of the Iberian peninsula, with high biodiversity and protected species at numerous regional and national level.
6. **Laguna de los Patos,** artificial wetland which houses numerous and important bird communities.
7. **Los Donceles Mountains,** located in one of the best preserved natural areas, Agramón Las Minas Valleys both crossed by rivers Segura and Mundo.
8. **Arboreto de Isso.** This arboretum contains more than 200 species of trees and shrubs from around the world.
9. **Gallery forests in both Segura and Mundo Rivers.** Both rivers banks have areas of gallery forest with high biodiversity, being the best preserve of the Segura basin.
10. - **Camarilla Reservoir.** Where, in addition to fishing, swimming is also possible. During the route the visitor goes through enormous poplars and beautiful landscapes. Almadenes Canyon is a narrow gorge near Camarillas Dam.
11. **Troglodyte caves in Las Minas, near the Segura River.**
12. **Abenuj Mountains in Tobarra with endangered flora.**



Estrecho de los Almadenes



Embalse de Camarillas



Pitón volcánico Cancarix, Hellín





## *De paseo por la naturaleza: Espacios naturales*

- 1.- Monumento Natural del Pitón Volcánico de Cancarix.** Destaca por ser el ejemplo más representativo en la península ibérica de chimenea volcánica, puesta al descubierto por la erosión.
- 2.- Microrreserva Laguna de Alboraj,** de origen cárstico, el principal valor de este humedal reside en su flora de especies protegidas: el *Helicantherium polygonoides* y en su fauna: galápago leproso.
- 3.- El Saladar de Agramón,** representa un enclave único en la provincia de Albacete y muy escaso en la geografía regional. Este saladar destaca por su extensión y por llevar asociados afloramientos de limos con yesos, que dan a la flora una especial importancia y singularidad. presenta especies protegidas a nivel regional y nacional.
- 4.- Yesares de Hellín:** de las Minas, de las Casicas y de los Prados; comunidades de tomillares en yesos, con un alto índice de endemismos.
- 5.- El Saladar de Cordovilla** uno de los saladares de interior más importante de la península ibérica, con elevada biodiversidad y numerosas especies protegidas: *Helicantherium polygonoides*.
- 6.- La Laguna de los Patos,** humedal de origen artificial que alberga una numerosa e importante comunidades de aves.
- 7.- La Sierra de los Donceles,** Se encuentra situada en uno de los espacios naturales mejor conservados: los Valles de Agramón y Las Minas Surcados por los ríos Mundo y Segura.
- 8.- El Arboreto de Isso.** Este jardín alberga más de 200 especies de árboles y arbustos de diversas partes del mundo
- 9.- Bosques de galería de los ríos Segura y Mundo,** riberas de ambos ríos con reductos de bosque de galería, con alta biodiversidad, siendo de los mejores conservados de la cuenca del Segura.
- 10.-Pantanos de Camarillas, Talave y Cenajo** donde, además de la pesca es posible bañarse. En el recorrido atravesamos enormes choperas y hermosos parajes. **El Cañón de los Almadenes,** estrecho desfiladero situado junto a la **presa de Camarillas.**
- 11.- Sierra de Abenuj en Tobarra,** con flora en peligro de extinción.







# Monte Corredor

Plaza Mayor de Chinchilla



La comarca Monteibérico-Corredor de Almansa se encuentra situada al sudeste de la provincia de Albacete limítrofe con la comunidad Valenciana. Es uno de los 17 pasos naturales de la península y fue utilizado por diversas civilizaciones que han dejado vestigios: castillos, poblados y vías de comunicación.

Los paisajes reflejan la transición desde llanuras y valles a pie de montes y sierras, con formaciones de encinares y pinares. La ausencia de drenaje en algunas zonas deja lagunas de origen endorreico, como las Lagunas de Pétrola, Corralrubio, Ontalafia o El Salobralejo. Sus ciudades ofrecen los contrastes propios de una historia dilatada, pero siempre sujeta a los cambios y modernidades impuestas por los nuevos tiempos.

*The Monteibérico-Corredor Region of Almansa is located at the southeast of Albacete, bordering the Community of Valencia. It is one of the 17 natural steps of the peninsula and was used by various civilizations that have left their traces: castles, villages and roads.*

*Its landscapes reflect the transition from plains and valleys at the base of mountains and hills, with oak and pine formations. The lack of drainage in some areas of origin forms lagoons such as those of Pétrola, Corralrubio, Ontalafia or Salobralejo. Its villages offer the contrasts inherent of a long history, but always subject to change and currencies imposed by the new times.*



*Ibérico  
de  
Almansa*



## Museos / Museum

Museo Nacional de Cerámica Chinchilla	C/ De la Peñuela, 3	967260378	General 1€ Otro horario 2 €	L-M-X-J: Previa cita V-S: 17 a 19 D-F: 12 a 14	Alfarería popular española <i>Typical Spanish pieces of pottery</i>
Museo Parroquial Chinchilla <i>Parish Church Museum</i>	C/ Plus Ultra, 2	967260039 661220180	1 €	Previa cita parroquia	Escultura, pintura y orfebrería <i>Painting, Sculpture, Gold works</i>
Museo de la Acuarela Caudete	C/ Las Eras, 33	965828130	Gratuito	De lunes a viernes, de 10 a 14 h. y de 16 a 20 h. En verano solo mañanas	Acuarelas de Rafael Requena <i>Rafael Requena's watercolor works</i>
Museo Sala de Mantos Virgen de Gracia Caudete	Crta Villena, km 13	965828134	2,5 €	S-D-F Previa cita	Colección mantos Virgen <i>Collection of Virgin Robes</i>
Centro interpretación de patrimonio cultural Caudete	C/San Joaquín, s/n Caudete	965828134	Gratuito	Sábados, de 18:00 a 20:00 horas	Historia y geografía de Caudete <i>History and Geography of Caudete.</i>
Museo Abierto de Escultura Contemporánea de Almansa	Jardín de la Casa Grande Ayuntamiento de Almansa	967311550	Gratuito	Todos los días	Escultura contemporánea <i>Contemporary Sculptures</i>
Museo Etnológico de Hoya Gonzalo	C/Chinchilla, 50	967287716	Gratuito	Domingos 9-14h previa cita	Etnología / <i>Etnology</i>
Centro visita del parque eólico Higuera	Casa de los Molinos	967193200	Gratuito	Previa cita	Parque eólico / <i>Wind Farm</i>

## Monte Ibérico Corredor de Almansa Heritage

- 1.- Built in the XIV century in Almansa Old Town, the Castle was declared a Historic-Artistic Site and is currently the best preserved of the province. Other notable buildings:** La Asuncion Church of Renaissance style, Casa Grande or The Counts of Cirat Palace, former sixteenth century palace and current City Hall as well as several feudal houses, the clock tower, San Agustín Church or the Franciscanos Convent.
- 2.- Belen Sanctuary in Almansa.** Its rectangular church, built in the XVII Century, houses a chorus which top you can admire a gilded baroque altarpiece from the XVII century and its spectacular niche.
- 3.- Cueva de la Vieja Cave Paintings in Alpera.** Along the almost 10 meters of predominantly human figures, over 170 painted motifs are preserved and the forest deer stands out among them. **Other notable buildings** are Santa Marina Church, San Roque Chapel, El Pocio de la Nieve, a dry stone building to make ice, and San Gregorio Watermill.
- 4.- Caudete Town Centre.** The Castle is a medieval fortress built in the XII Century, Church of Santa Catalina in XIII Century Catalan-Gothic style and La Villa Hall in Caudete. **Other notable buildings** are Nuestra Señora de Gracia Sanctuary with its neo-Gothic facade and frescoes and San Anton and Santa Ana Chapels.
- 5.- Cucos or shelters in Hoya Gonzalo, Higuera, Corralrubio, Alpera.**
- 6.- Viewpoints of La Vieja Cave in Alpera, Barrio Alto in Petrola, or in Almansa, Chinchilla and Montealegre Castles.**

**7.- Wine tourism, visiting Wineries in Almansa, Horna and Chinchilla.**

**8.- Las Arenas Bullring in Caudete** known as the most beautiful of Spain's bullrings in the past. **Other notable buildings:** San Francisco Church, a rare example of eclectic modernism that surprises the visitor with its peculiar facade, and Las Carmelitas Convent, where its impressive cloister Baroque and an important monastic library stand out.

**9.- Chinchilla Castle, known as "Castillo del Marqués",** built in the XV Century, formerly had a tower to homage Cesare Borgia who remained captive there, but still keeps its round towers, an impressive moat, remains of the wall and the Tiradores Door.

**10.- Santo Domingo Convent in Chinchilla is a Moorish-style temple,** where the convent cloister, the coffered ceiling of the nave and the apse vault stand out. **Other notable buildings** are Santa Maria del Salvador Church of Gothic style with a strong Mudejar imprint and Baroque remodeling, the Town Hall with its two facades both on the Main Square, several feudal houses, churches, palaces, hospitals, courts, convents and Arab baths.

**11.- Cuevas del Hondon Quartier,** in Chinchilla. With its cave-houses so called "the hole's cave-houses", built by Moorish families emigrated from Granada and dug into the ground, with whitewashed walls.

**12.- "Cerro de los Santos" Site in Montealegre,** where over one hundred sculptures have been discovered, including La Dama Diferente. **Other notable buildings:** The X Century castle is currently being restored and also Nuestra Señora de la Consolacion Sanctuary.

## Qué ver en Monte Ibérico Corredor de, Almansa

- 1.- Casco antiguo en Almansa declarado Conjunto Histórico-Artístico** El Castillo edificada en el siglo XIV el mejor conservado de la provincia. **Otros edificios destacables:** Iglesia de la Asunción estilo renacentista, Casa Grande o Palacio de los Condes de Cirat antiguo palacio, del siglo XVI y actual Ayuntamiento y diversas casas señoriales. Centro de interpretación de la batalla.
- 2.- Santuario de la Virgen de Belén en Almansa** su iglesia, levantada en el S. XVII, de planta rectangular y coro, en cuya cabecera se puede admirar un retablo barroco dorado del S. XVII y su espectacular Camarín
- 3.- Pinturas Rupestres de la “Cueva de la Vieja” en Alpera.** Casi 10 metros donde predominan las figuras humanas, se conservan más de 170 motivos pintados. **Otros edificios destacables** la iglesia de Santa Marina, la Ermita de San Roque y el Pocio de la Nieve construcción de piedra seca cuya misión era la fabricación de hielo.
- 4.- Centro urbano de Caudete Castillo;** Fortaleza medieval levantada en el siglo XIII, Iglesia de Santa Catalina en estilo gótico catalán del siglo XIII y la Sala de la Villa en Caudete. **Otros edificios destacables** Santuario de la Virgen de Gracia en Caudete. Cuenta con una fachada en estilo neogótico con pinturas al fresco
- 5.- Plaza de Toros de Las Arenas en Caudete** Se comenta que fue la más bella de España **Otros edificios destacables:** Iglesia de San Francisco raro ejemplo de modernismo ecléctico, sorprende la originalidad de su fachada, y Convento Padres Carmelitas donde destacan su imponente claustro y una importante biblioteca monástica.
- 6.- Castillo de Chinchilla** conocido como Castillo del Marqués, construido en el siglo XV, Tenía una torre de homenaje (ya perdida) en la que estuvo cautivo Cesar Borgia, aunque aun conserva un impresionante foso, restos de la muralla y la puerta de Tiradores
- 7.- Convento de Santo Domingo en Chinchilla.** Es un templo de estilo mudéjar, destaca el claustro del convento el artesonado de la techumbre de la nave central y la bóveda de crucería del ábside. **Otros edificios destacables** Iglesia de Santa María del Salvador templo gótico con fuerte impronta mudéjar y remodelación barroca. El edificio del ayuntamiento con sus dos fachadas, los baños árabes, palacios y diversas casas señoriales.
- 8.- Barrio Cuevas del Agujero en Chinchilla** con sus casas-cuevas denominadas “las cuevas-viviendas del agujero” construidas en su tiempo por familias moriscas emigradas de Granada están excavadas en la tierra, con fachadas enclavadas
- 9.- Yacimiento del “Cerro de los Santos” en Montealegre.** En este cerro se han descubierto más de un centenar de esculturas, entre ellas La Dama Oferente. **Otros edificios destacables.** su castillo esta hoy en restauración, data del siglo X y la Ermita Virgen de la Consolación
- 10.- Cucos o chozos, en Hoya Gonzalo, Higuera, Corralrubio, Alpera.**
- 11.- Miradores de la Cueva de la Vieja en Alpera, el Barrio Alto en Pétrola o los Castillo de Almansa, Chinchilla y Montealegre.**
- 12.- Enoturismo, bodegas en Almansa y en Chinchilla.**





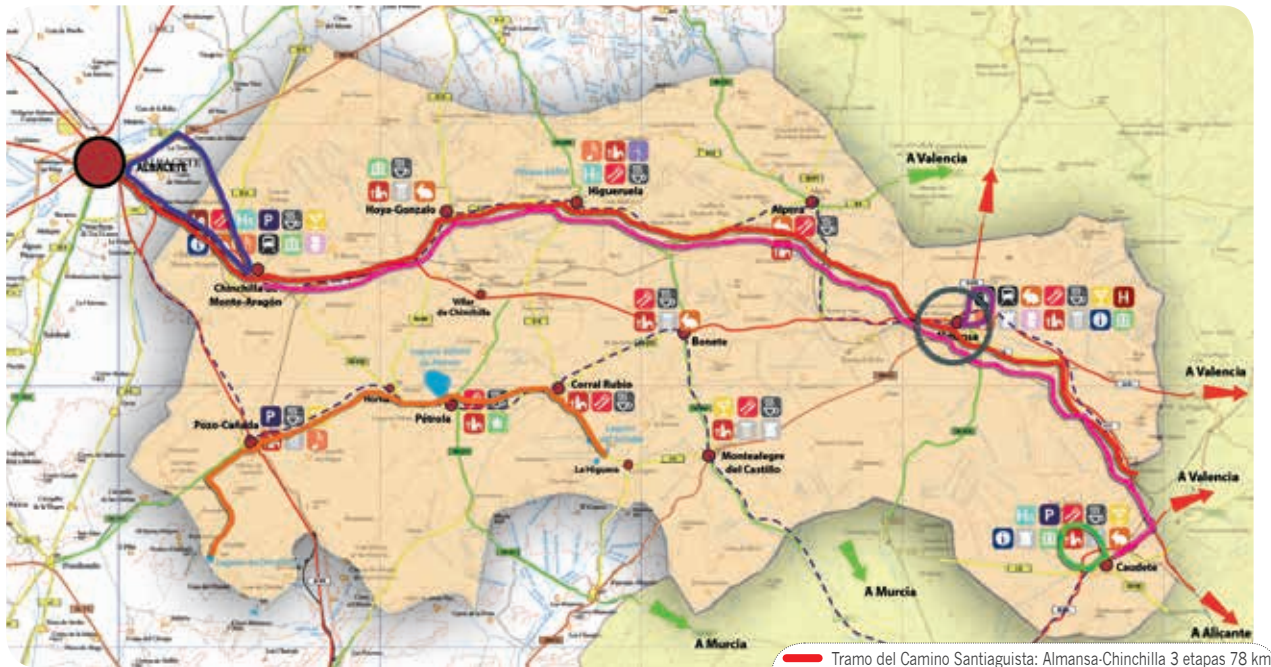

- Tramo del Camino Santiaguista: Almansa-Chinchilla 3 etapas 78 km.
- Ruta de la Sierra Procomunal Chinchilla-Albacete 1 etapa 30 km.
- PR AB 50 Circular Caudete: 1 etapa 15 km.
- Ruta Circular Sierra Almansa: 1 etapa 18 km.
- Ruta de la Batalla de Almansa. 1 etapa.
- Ruta de las Lagunas. 2 etapas, 45 km.
- Ruta de los Castillos. 3 etapas, 90 km.

## Natural areas

We also find Levantine Mediterranean forest in the Albacete area among the hills and ravines of the provincial east, where the heathers, pebrellas or flowering ash trees provide this area a distinctive shade from the continental lands, as this vegetation grows in areas with milder weather and moderate rainfall.

1. **The Nature Reserve Of Petrola Lagoons** in Pétrola Chinchilla de Montearagon. These salt lagoons, with medicinal properties, are unique aquatic ecosystems typical from La Mancha landscape. There are other lagoons such as Lagunillas, El Salvador, Mojon Blanco or Sandralejo.
2. **Arenales de Caudete Micro Reserve**, with deposits of wind powered origin sands that have a similar flora to that of the coastal dunes, with species unique to these inland ecosystems.
3. **Almansa Reservoir**, one of the oldest still preserved in Spain and built in 1584. The dome shaped dam is 20 meters high and was later used as a model for other reservoirs like those of Elche, Elda or Tibi.
4. **Almansa Mountain Range**. We find Olula, Spots, currently a camping area and La Mearrera, where we locate Molino Alto nature's classroom of the nature and three XVI Century watermills.
5. **Procomunal Mountain Range in Albacete and Chinchilla**, keep trying to regain natural spots offering many attractions like "Las Palabras Forest," the Quixote's Cuco, the partridge and La Sala viewpoint, an ideal spot to practice paragliding.
6. **El Saladar Lake in Corralrubio** and **Ontalafia Lake in Pozo Cañada**, beautiful spots full of waterfowl.
7. **La Mejorada Natural Park in Alpera**, it has about 10 hectares with centenary oaks and a variety of native species, some of them endangered.
8. **Salobrejale Lake in Higuera**. At the top of Molaton Hill, we will spot one of the most important wind energy farms in our country.
9. **Oliva Mountain Range in Caudete**. Dominated by the scrubland in the sunny spots and the trees in the shade, with pines and oaks. There are hiking trails that run through this area.
10. **The Sites of Botas, Pozuelos and Jodar in Almansa**, have centenary oaks and a large variety of game species becoming privileged places for hiking or mountain biking.

## De paseo por la naturaleza: Espacios naturales

Del bosque mediterráneo levantino, también hallamos su representación en el territorio albaceteño en los vallejitos y barrancos del levante provincial, donde los brezos, pebrella o el fresno de flor aportan un matiz diferenciador de las tierras más continentales, ya que esta vegetación levantina se caracteriza por desarrollarse en climas menos rigurosos y con precipitaciones moderadas.

- 1.- **La Reserva Natural de las Lagunas de Pétrola y Chinchilla de Montearagón.** Estas lagunas salinas, con propiedades medicinales, son ecosistemas acuáticos singulares y característicos del paisaje manchego.
- 2.- **Microrreserva Arenales de Caudete** con depósitos de arenas de origen eólico que presentan una flora similar a las dunas costeras, con especies autóctonas de estos ecosistemas interiores.
- 3.- **Pantano de Almansa** uno de los más antiguos que se conservan en España, construido en 1.584. La Presa, con una altura de 20 metros, posee una forma abovedada que sirvió de ejemplo para posteriores embalses como el de Elche, Elda o Tibi.
- 4.- **Sierra de Almansa**, nos encontramos con los parajes de Olula, actual zona de acampada y de la Mearrera, donde se sitúa el aula de la naturaleza del Molino Alto y otros tres molinos hidráulicos que datan del siglo XVI.
- 5.- **Sierra procomunal de Albacete y Chinchilla**, prosigue en su avance de recuperar la naturaleza con varios puntos de interés, el "Bosque de las Palabras", el cuco del quijote, la perdiz y el mirador de la Sala entorno para la práctica de parapente.
- 6.- **Laguna del Saladar** Corralrubio y **Laguna de Ontalafia** Pozo Cañada parajes de gran belleza natural habitado por toda clase de aves acuáticas.
- 7.- **El parque natural de La Mejorada (de Alpera).** Cuenta con unas 10 Ha con encinares centenarios y gran variedad de especies autóctonas, algunas en peligro de extinción.
- 8.- **La Laguna del Salobrelejo**, en Higuera de Alarcón (divisaremos desde el cerro Molatón) uno de los parques de energía eólica más importantes de nuestro país.
- 9.- **Sierra Oliva**, donde predomina la vegetación arbustiva en la solana y la arbórea en la umbría, con pinares y encinar. existen rutas de senderismo que discurren por estos parajes.
- 10.- **Los parajes de Botas, Pozuelos y Jódar en Almansa** con ejemplares de encinas centenarios y gran variedad de especies cinegéticas son lugares privilegiados para excursiones a pie o en bicicleta de montaña.
- 11.- **Miradores de Chinchilla, Almansa, Caudete, Pétrola y Montealegre.**



Sierra Procomunal, Chinchilla



Arenales de Caudete



Rambla de los Molinos, Almansa





Lagunas de Ruidera



**L**a comarca Sierra de Alcaraz y Campo de Montiel está enclavada en el suroeste de la provincia de Albacete limitrofe con las provincias de Ciudad Real y Jaén. Históricamente ha constituido tierra de encuentro de Andalucía, el Levante y La Mancha. El territorio se presenta como un mosaico de contrastes en el que se combinan llanuras y montañas. Es una comarca de paisaje suavemente ondulado, donde los campos de cultivo y olivares se alternan con extensas manchas de sotobosque y bosque mediterráneo. Aunque, sin duda, el atractivo natural más destacable lo constituyen las numerosas lagunas existentes en esta comarca: las Lagunas de Ruidera, lagunas de los Ojos de Villaverde, Lagunas del Arquillo. Toda la zona es conocida por su gran abundancia de caza menor y su rica gastronomía, basada en platos tradicionales. Otra de las agradables sorpresas es la elaboración de productos artesanales.

**S**ierra de Alcaraz and Campo de Montiel is located at the southwest of Albacete, bordering the provinces of Ciudad Real and Jaén. Historically, this land has been a meeting point for Andalusia, Levante and La Mancha. Plains and mountains are put together in this mosaic of contrasts. It is a region of gently undulating landscape, where crop fields and olive groves alternate with extensive patches of under wood and Mediterranean woods. But without doubt, the most prominent natural attraction are the numerous gaps in this region: Ruidera, Ojos de Villaverde, Arquillo.

*The whole area is known for a wide range of small game and its rich cuisine based on traditional dishes. Their home made products will mean another pleasant surprise for the visitor.*



Molino de viento, Munera



Plaza del Ayuntamiento, El Bonillo

# *y Campo de Montiel*



Torres de Alcaraz



## Museos / Museum

Museo Municipal Lezuza	Plaza Mayor, 9	967354001	Gratuito	Previa cita Ayuntamiento	Arqueología / <i>Archaeology</i>
Museo Etnográfico Ossa de Montiel	Ctra. Villahermosa	967377670	Gratuito	Previa cita Ayuntamiento	Antigua Casilla de Peón Caminero <i>Peón Caminero's Old House</i>
Museo Etnológico de Tiriez	C/ I. La Católica, s/n Lezuza	967350061	Gratuito	L-M-X-J-V: 9'30-13 y 15-16'30 S-F cita previa	Etnología de la comarca <i>Regional ethnology</i>
Museo Parroquial Alcaraz	Parroquia S. Trinidad	967380827	Gratuito	Previa cita parroquia	Obras de Salzillo y pinturas diversas/ <i>Paintings and Salzillo works</i>
Museo Foto-etnológico Munera	Pza Emilio Solana	967372001	Gratuito	S-D previa cita previa	Fotografías y etnología Munera <i>Local photography and ethnology</i>
Museo Parroquial Bonillo <i>Bonillo Parish Church Museum</i>	C/ San Antón, 2 El Bonillo	967370024	Gratuito	Previa cita parroquia	Pintura, El Greco (Cristo con la Cruz), Ribera y otros. <i>El Greco, Ribera and various artists paintings.</i>
Iglesia Peñas de San Pedro	Iglesia	967298054	Gratuito	Previa cita parroquia	Obra religiosa / <i>Religious Art</i>
Museo etnográfico de Pinilla (Viveros)	Aldea Pinilla	967387000	Gratuito	Previa cita	Etnografía y medio ambiente <i>Ethnography and Environment</i>
Centro de Arte Sacro Balazote	Balazote	967360001	Gratuito	Previa cita	Arte Sacro

## Sierra de Alcaraz y Campo de Montiel Heritage

- 1. - The medieval city of Alcaraz** is also called the "Ten Doors City". It is known as "head of Extremadura" and "the key for the whole Spain". The Three Markets of Santo Domingo, Alhorí and La Regatería are located at the Main Square Walking through its renaissance streets we can find the Twin Towers: La Trinidad and El Tardón.
- 2. - Aqueduct Arch in Alcaraz**, is a Gothic arch of the aqueduct used to supply water to the city. **Other notable buildings** of Alcaraz are La Trinidad Church, San Francisco Church, Los Guerrero feudal houses and Galiano House.
- 3. - Nuestra Señora de Corte Sanctuary in Alcaraz**, is an important site of pilgrimage center very renowned in the neighboring villages where its Baroque altarpiece at the Major altar, the square and its two towers stand out.
- 4. - San Bartolome Church in Bienservida**. Built in the XVI Century we can highlight the front's Gothic arch ribs, the altarpiece and the archivolt cover.
- 5. - Santa Catalina Church in El Bonillo**. Built over a XVI Century previous church, its tower keeps an original plateresque window and keeps a magnificent Baroque-Churrigueresque altarpiece inside. **Other notable buildings**: City Hall and outside the Court Roll.
- 6. - Libisosa Roman Sites in Lezuza**. Located in a spot known as Cerro del Castillo, three periods of the History like Iberian, Roman and Medieval left their prints in Libisosa. **Other notable buildings** are La Asuncion Church, Nuestra Señora de la Cruz Chapel and Cristo de la Salud Chapel.
- 7. - Munera Castle**. El Homenaje Tower, Barbacana Wall or the medieval Paseo de Ronda, the moat, several silos and Bronze Age mortars can be visited. **Other notable buildings** are San Sebastian Church, Nuestra Señora de la Fuente Sanctuary and Quitería Mill.
- 8. - Montesinos Cave in Ossa de Montiel** is a small karsts cavity that can be visited . We can also visit the remains of Rochafriada Castle and Fontefría Fountain, both unveiled in El Quixote. **Other buildings** we can find in Ossa de Montiel are: San Pedro Verona Chapel and Santa Maria Magdalena Church.
- 9. - The remains of Peñas de San Pedro Castle**. Other notable buildings are Nuestra Señora de la Esperanza Church, a Jesuit baroque style construction (where we must highlight its altarpiece) and the Town Hall.
- 10. - El Sahúco Cristo Crucificado Sanctuary**. Old Franciscan convent which heavy niche stands out, known for the traditional procession where the crucified Christ is carried running from the village to the town and vice versa.
- 11. - San Sebastian Church in Vianos**. Special mention has to be paid to its altarpiece, the vaults and the baptistery.
- 12. - San Sebastian Church in Villapalacios**, built in the XV-XVI Centuries, and although built in late rural Gothic style, It offers interesting Gothic and Renaissance works full of mudejar ornaments.

## Qué ver en Sierra de Alcaraz y Campo de Montiel

- 1.- Alcaraz Ciudad medieval también llamada de las “Diez Puertas”.** Es conocida como “cabeza de Extremadura y llave de toda España”. En su Plaza Mayor se encuentran Las Tres Lonjas: de Santo Domingo, La Regatería y de Alhori. Y las dos Torres gemelas: Torre de La Trinidad y Torre El Tardón
- 2.- Arco de acueducto en Alcaraz.** Es un arco apuntado gótico del acueducto que abastecía de agua a la ciudad. **Otros edificios destacables** La iglesia de la Trinidad, la iglesia de San Francisco y las casas señoriales de los Guerrero y Casa de los Galiano. Merece la pena pasear por su calles renacentistas.
- 3.- Santuario de Nuestra Señora de Cortes en Alcaraz.** Es un importante centro de peregrinación de gran fama en los alrededores. Destaca su retablo Barroco en el altar Mayor, la plaza y sus dos torres.
- 4.- Iglesia de San Bartolomé en Bienservida** Fue construida en el siglo XVI y de ella destacan la cubierta de nervaduras góticas de la cabecera, el retablo y la portada con arquivoltas.
- 5.- La Iglesia de Santa Catalina, El Bonillo.** Construida sobre otra anterior del s. XVI. En la torre se conserva una ventana plateresca. Y en su interior posee un magnífico retablo barroco churrigüesco. **Otros edificios destacables:** Ayuntamiento y en las afueras el Rollo de jurisdicción.
- 6.- Yacimientos romanos Libisosa en Lezuza.** Ubicados en el paraje conocido como el Cerro del Castillo, en Libisosa dejaron sus huellas tres etapas de la historia, la íbera, la romana y la medieval. **Otros edificios destacables** la iglesia de de la Asunción, la Ermita de Ntra. Sra. De la Cruz, la Ermita del Cristo de la Salud.
- 7.- Castillo en Munera.** Puede verse la Torre del Homenaje, el muro Barbacana o el Paseo de Ronda de la etapa medieval, el foso, silos y diversos morteros de la Edad de Bronce. **Otros edificios destacables** Iglesia de San Sebastián, La Ermita de Nuestra Señora de La Fuente y el Molino de Quitería.
- 8.- Cueva de Montesinos Ossa de Montiel** es una pequeña cavidad kárstica visitable, restos del Castillo de Rochafreda y fuente de fontefría, lugar que el propio Quijote dio a conocer en Ossa de Montiel. **Otros edificios destacables:** Ermita de San Pedro Verona, Iglesia de Santa María Magdalena y el rollo.
- 9.- Restos del castillo en Peñas de San Pedro.** **Otros edificios destacables:** Iglesia de Nuestra Señora de la Esperanza iglesia barroca de tipo jesuítico donde destaca su retablo mayor y su Ayuntamiento.
- 10.- Santuario del Cristo Crucificado del Sahúco,** Antiguo Convento de Franciscanos, es conocido por la tradicional romería de trasladar al Cristo crucificado corriendo desde la aldea a la villa y viceversa.
- 11.-Iglesia de San Sebastián en Vianos** merece destacarse su retablo, las bóvedas de crucería y el baptisterio.
- 12.-Iglesia de San Sebastián, Villapalacios** construida en los siglos XV-XVI, y aunque pertenece al gótico rural, tardío, ofrece con bellos detalles mudéjares e interesantes obras góticas y renacentistas.





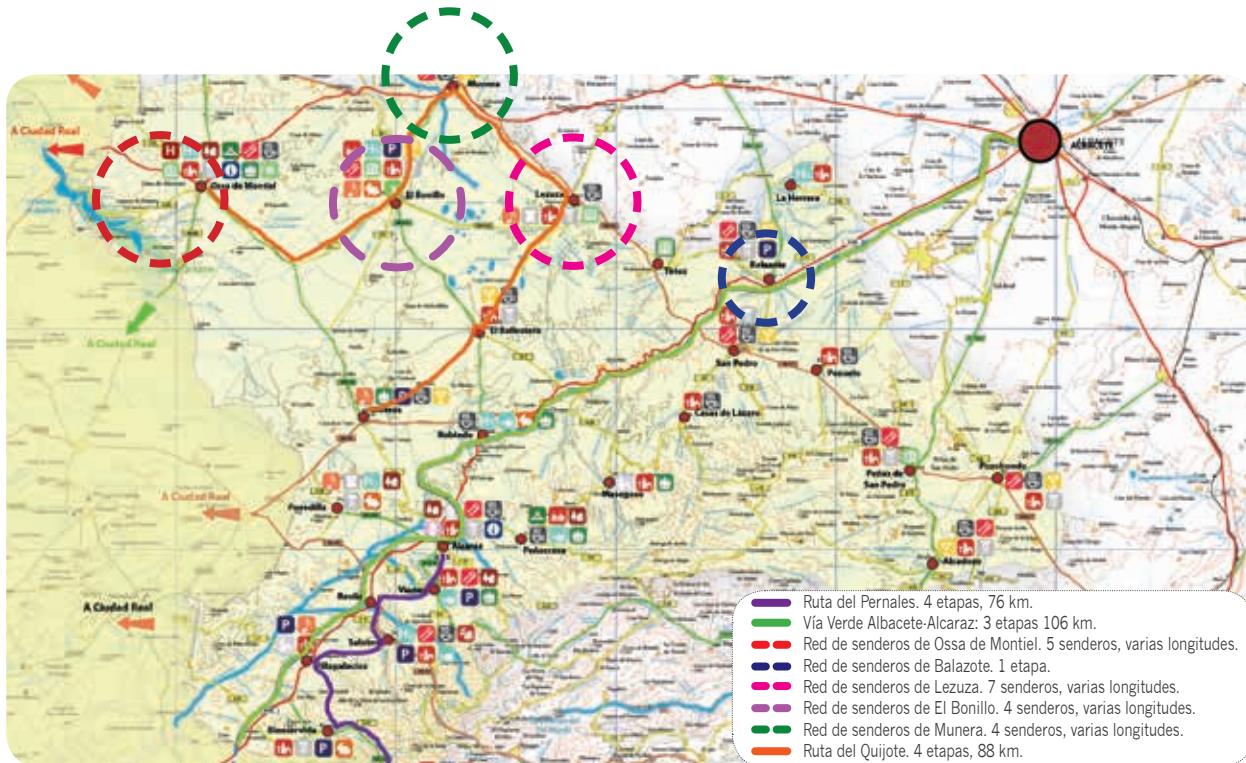

## Natural areas

1. **Ruidera Gaps Natural Park** constitutes the most unique wetland in Castilla-La Mancha. Located in Alto Guadiana Valley, they flow along a stretch of 35 km creating a total of 15 lakes (11 lakes belong to Albacete), linked between them by streams and waterfalls.
2. **Some parts of Calares del Mundo y La Sima Natural Park** are located in Vianos, Villaverde and Cotillas.
3. **Ojos De Villaverde Lake Natural Reserve.** One of the most important wetlands in the province of Albacete with a high ecological value and is one of the main nesting spot for birds.
4. **Laguna Del Arquillo Natural Spot.** Its biodiversity is considered one of the richest in the province of Albacete and is also an ideal spot for bird watching or to admire aquatic plants like water lilies.
5. **La Molata and Los Batanes Micro reserve.** Located in the municipalities of Alcaraz, Vianos, Peñascosa, this reserve presents a great richness of flora and fauna, with very rare and valuable species (*Coincya Spp...*)
6. **Estrecho del Hocino micro reserve,** with an area of 108.77 hectares is located in the municipality of El Salobre at both sides of the gorge formed by Salobre River as it flows between the hills of El Hocino with the presence of endemic plants and vulnerable animals.
7. **Salinas de Pinilla micro reserve.** Located between the municipalities of Alcaraz and El Bonillo and two kilometers away from La Pinilla, these over 600 years old salt marshes, claimed for being Guadiana River's Source represent an excellent nesting spot.
8. **Relumbrar Mountains in Villapalacios** is one of the last hiding places that with a manifestation of the Mediterranean cork oak woods.
9. **Navas and Navajos like Nava Conchel, Nava Redonda, Navajo Peribañez and Navalcudia Lagoon.** Located at the south of El Bonillo, these lagoons are an ideal spot for the "avutarda", an endemic bird, to breed.
10. **Reolid, famous for its thermal springs spa.**
11. **Arroyofrio in Cotillas,** presents a calm water pool that comes out onto a small waterfall.
12. **The centenary holm oaks in El Ballestero, El Bonillo, Viveros or Lezuza.**
13. **Viewpoints in El Salobre, Bienservida, Vianos, San Cristobal, Peñas de San Pedro, El Padron or Cotillas.**
14. **"La Estepa" in El Bonillo,** with flocks of "avutardas", an endemic geese.

## *De paseo por la naturaleza: Espacios naturales*

- 1.-Parque Natural de las Lagunas de Ruidera.** Constituyen el más excepcional humedal de Castilla-La Mancha. Situadas en el valle del Alto Guadiana, discurren sobre un tramo fluvial de 35 km conformando un total de 15 lagunas, unidas entre sí por arroyos y cascadas.
- 2.-Parque Natural Calares del Río Mundo y de la Sima** está Vianos, Villaverde y Cotillas.
- 3.-Reserva Natural Laguna de Los Ojos de Villaverde.** uno de los humedales más importantes de la provincia de Albacete que posee un gran valor ecológico y constituye uno de los principales centros de nidificación de aves.
- 4.-Monumento Natural Laguna del Arquillo.** Estas lagunas están considerada como unas de las de mayor riqueza biológica de la provincia de Albacete, además es un lugar ideal para la observación de un gran número de aves o de plantas acuáticas como los nenúfares.
- 5.-Microrreserva La Molata y Los Batanes.** situada en los términos municipales de Alcaraz, Peñascosa y Vianos presenta una gran riqueza en flora y fauna, con especies muy raras y valiosas.
- 6.-La estepa en El Bonillo.** con bandadas de avutarda.
- 7.-El arroyo de la Fuente del Tejo y El Padrón en Villaverde de Guadalimar.**
- 8.-Microrreserva Estrecho de Hocino.** en el término municipal de Salobre tiene una superficie de 108,77 Ha. Se localiza a ambos lados del desfiladero formado por el río Salobre, a su paso entre los cerros del Hocino por la presencia de flora endémica, así como de animales 'vulnerables'.
- 9.- Microrreserva Salinas de Pinilla.**entre los términos municipales de Alcaraz y El Bonillo, a 2 km. de Pinilla Las salinas tienen mas de 600 años de antigüedad constituyendo enclave para la nidificación, de ellas se dice que es el nacimiento de río Guadiana.
- 10.- Sierra del Relumbrar en Villapalacios.** uno de los últimos lugares donde podemos encontrar una manifestación del bosque mediterráneo con alcornoques.
- 11.- Navas y navajos: Complejo lagunar de Lezuza, El Bonillo y El Balletero.**
- 12.-Reolid,** famoso por sus conocido balnearios de aguas termales.
- 13.-Arroyofrío en Cotillas** que nos presenta un estanque de aguas tranquilas que acaban en pequeña cascada.
- 14.-Las sabinas de El Balletero** donde se les da una especial atención mediante un aula de interpretación de la naturaleza que podemos visitar en este municipio.
- 15.-Los Miradores de El Salobre, Bienservida, Villapalacios, Cotillas, Alcaraz, Balazote, Lezuza, Ossa de Montiel, Peñas de San Pedro, Vianos, etc.**







Vista de Yeste

# Sierra del



**L**a Sierra del Segura, que debe su nombre al principal río que lo riega, se extiende al suroeste de la provincia de Albacete limita con las provincias de Murcia, Jaén y Granada. Sus alineaciones montañosas están separadas por estrechos valles y profundos cañones labrados por ríos y arroyos. Nace en esta tierra el Río Mundo, en un paraje espectacular, que es uno de los atractivos turísticos de la comarca no obstante circulan multitud de otros ríos: Segura, Tus, Madera, Bogarra que se represen en embalses como el Cenajo, la Fuensanta o el Talave.

Todo ello, configura un paisaje contrastado y de una gran personalidad en el que, además, de los atractivos naturales, podemos encontrar villas y pueblos singulares. La sierra viva te sorprenderá asómate a la vida.

**S**ierra del Segura, which takes its name from the main river that waters, spreads at southwest of Albacete bordering the provinces of Murcia, Jaen and Granada. Its mountain ranges are split by narrow valleys and deep gorges carved by rivers and streams. Mundo River Source takes place in this area, in a spectacular landscape becoming one of the region's biggest attractions. Nevertheless, numerous rivers like Segura, Tus, Madera, Bogarra flow through this area leaving us Reservoirs like Cenajo, Fuensanta or the Talave.

All this brought together creates a contrasting landscape with great personality which, in addition to its natural attractions, offers the visitor unique towns and villages. Sierra del Segura will surprise you so look out and discover a new life.



A large waterfall cascading down a rocky cliff face, surrounded by dense forest and moss-covered rocks. The water is white and frothy as it falls, creating a misty atmosphere. The surrounding landscape is rugged and natural, with various types of trees and vegetation.

# *Segura*



## Museos / Museum

Museo de las Reales Fábricas de Riópar	Edificio antiguo Reales Fábricas	967435230	Adultos: 2 € Niños: 1,5€	De M-S 11 a 14 y de 17 a 20. D-F10:30 -13:30	Elaboración, maquinaria y piezas de bronce. / <i>Production of industrial machinery and bronze pieces</i>
Museo micológico casa del Níscalo en Molinicos	Edificio antiguo Ayuntamiento	967437001 680658853	Gratuito	Mañanas de 9 a 14 . Tardes previa cita	Diversas piezas de setas y hongos <i>Selection of mushrooms and fungus</i>
Museo Parroquial Lietor <i>Lietor Parish Church Museum</i>	Parroquia S. Apostol	967200024	Gratuito	Previa cita parroquia	Arqueología, arte sacro, etnología <i>Archaeology, religious art and ethnology</i>
Centro de interpretación medieval Yeste / <i>Medieval Interpretation Centre</i>	Castillo de Yeste	967431001 967431154	Adultos: 2 € Niños 6 a 12 años:1€	De Lunes a domingo Visita guiadas a las 12 a las 17h.	Historia del medioevo de la comarca <i>Regional Medieval history</i>
Museo Etnológico Yeste	Castillo de Yeste	967431001	Gratuito	Previa cita Ayuntamiento	Etnología, aperos, etc. / <i>Ethnology</i>
Museo Etnográfico de Ayna <i>Ayna Ethnologic Museum</i>	Plaza Mayor	967295001	Gratuito	Previa cita	Etnología, aperos, etc. <i>Ethnology, farming implements</i>
Centro de Interpretación Amanece que no es poco	Ermita Nuestra Señora de los Remedios - C/ Mayor, 38	967295001	Gratuito	Previa cita	Interpretación de la película Amanece que no es poco
Parque Cultural Nerpio <i>Nerpio Cultural Park</i>	Oficina turismo de Nepio	967438170		Mañanas X-D de10-14 y TardesV-S16-19	Parque cultural y visita a las pinturas rupestres / <i>Cave Paintings tour</i>

## Sierra del Segura Heritage

- 1.-Cave paintings. El Niño Cave in Ayna** (known as *La Mancha's little Switzerland*) houses the most ancient cave paintings in the province. **Other notable buildings:** *Nuestra Señora Santa Maria de lo Alto Church, built on top of Yedra Castle ruins, Nuestra Senora de los Remedios Church.*
- 2.-Haches Sphinx in Bogarra.** Described as the "Iberian Gioconda" is an Iberian zoomorphic sculpture that represents the mythical figure with lion claws, bird body and woman head. **Other notable buildings:** *the Haches Watchtower and La Asuncion Church.*
- 3.-Santa Quiteria Church in Elche de la Sierra** is one of the best examples of neo-classicism of the whole province. **Other notable buildings in Elche de la Sierra:** *Town Hall, the carpets. The running of bulls takes place at its squares.*
- 4.- Ferez town centre** keeps a Moorish trace with narrow and winding streets which names depend on its function also stands out *La Asuncion Church and its Roman Arch.*
- 5.-Letur Old Quarter, is the largest Arab Site of Albacete.** **Other notable buildings** are the Town Hall and *La Asunción Church (National Monument) both from the XVI Century, La Concepcion de lo Alto Chapel, Arches (Las Moreras and Puerta del Sol) and little portals.*
- 6.- Belen Chapel in Lietor.** The chapel houses the most popular eighteenth-century painting that remains in Spain. **Other notable buildings:** *Santiago Apostol Church which emphasizes its Baroque organ, the former Carmelitas Descalzas Monastery, many feudal houses and its courtyards.*
- 7.-Nerpio Cultural Park** (an authentic open air museum) where we find *La Solana de las Covachas cave paintings declared a World Heritage Site, with hunting scenes, the Planton del Covacho (a walnut tree over 600 years old), the Taibilla Fortress(of Arab origin), La Tercia House (medieval building).* **Other notable buildings** are the *Purísima Concepcion Church and Virgen de la Cabeza Chapel.*
- 8.-In Old Riopar,** we can visit the ruins of the XIII Century castle and the Gothic XV Century *Virgen de Los Dolores Church.* **Other notable building** is *Riopar's royal factories.*
- 9.-Remains of Socovos Castle,** of almohad base with polygonal tower and Christian completion. **Other notable buildings** are the two churches: *The Modern Church where the treasures from The Old Church where moved to houses XVII Century carvings and some of Salzillo's works.*
- 10.-Yeste Historic Site, where the XIII Century medieval castle** (the most important of Sierra del Segura) stands out. **Other notable buildings:** *the XVI Century La Asuncion Church in which temple Gothic and Renaissance styles are brought together, San Francisco Convent, the Town Hall and El Posito.*
- 11.- Arab Watchtowers in several villages.** These fortresses of muslim origin set up a border fence between the terms of *Nerpio (Taibilla, Vizcable), Yeste (Paules, Tus, Raspilla, Moropeche, Gontar or La Graya) and Molinicos (Torpedro, Morote, El Morcillar).*
- 12.Bridges and footbridges over rivers in Yeste: Vizcaino Bridge, La Graya, Paules, Gontar, Parolis.**

## Qué ver en Sierra del Segura

- 1.- Pinturas rupestres Cueva del Niño en Ayna** esta alberga las pinturas rupestres más antiguas de la provincia. **Otros edificios destacables:** Iglesia de Ntra. Sra. María de lo Alto. Restos del Castillo de la Yedra, la ermita de Nuestra Señora de los Remedios.
- 2.- Esfinge de Haches en Bogarra** definida como la “Gioconda ibérica” escultura zoomórfica de origen ibérico representa la mítica figura con garras de león, cuerpo de ave y cabeza de mujer. **Otros edificios destacables:** la Atalaya de Haches y la iglesia de la Asunción.
- 3.-Iglesia de Santa Quiteria en Elche de la Sierra** una de las mejores muestras del neoclasicismo de toda la provincia. **Otros edificios destacables** el Ayuntamiento y en su plazas se celebran los encierros y la tradición de las fiestas de las alfombras del Corpus.
- 4.- Centro urbano Férez** que mantiene la traza moruna con calles estrechas y retorcidas cuyo nombre depende de su función también destaca su Iglesia de la Asunción y su arco romano.
- 5.-Casco histórico de Letur.**, constituye el conjunto árabe más importante de Albacete. **Otros edificios destacables:** el Ayuntamiento y la Iglesia de S<sup>a</sup> M<sup>a</sup> la Asunción (monumento Nacional), ambos del SXVI. La ermita y los numerosos arcos y portalicos.
- 6.- Ermita de Belén, Liétor.** La ermita alberga la mayor cantidad de pintura popular del S.XVIII que existe en España. **Otros edificios destacables:** Iglesia Santiago Apóstol, el ex Convento Carmelitas Descalzos y numerosas casas nobiliarias.
- 7.- Parque Cultural de Nerpio** (un autentico museo al aire libre) donde encontramos, las **Pinturas Rupestres** de la Solana de la Covachas declaradas Patrimonio de la Humanidad; el Plantón del Covacho (un nogal de más de 600 años), la Fortaleza del Taibilla (de origen árabe), la Casa de la Tercia( edificación medieval). **Otros edificios destacables** La iglesia de de la Purísima Concepción y le ermita de la Virgen de la Cabeza.
- 8.- Riópar Viejo,** permite visitar las ruinas del castillo del siglo XIII y la Iglesia gótica de la Virgen de los Dolores, del SXV. **Otros edificios destacables** el edificio de Reales Fábricas de Riópar.
- 9.-Restos del Castillo en Socovos** de base almohade y terminación cristiana **Otros edificios destacables:** las dos iglesias: la iglesia moderna donde se trasladaron los tesoros artísticos de la iglesia vieja con tallas de S.XVII y obras de Salzillo.
- 10.-Conjunto urbano de Yeste** donde destaca el Castillo medieval del S.XIII, el más importante de la Sierra del Segura. **Otros edificios destacables:** la Iglesia de la Asunción, templo del S.XVI en el que se conjuntan los estilos góticos y renacentistas, el convento de San Francisco, el Pósito y Ayuntamiento.
- 11.-Atalayas árabes** en varios municipios: Fortalezas de origen musulmán que configuraban una barrera fronteriza entre los términos de **Nerpio** (Taibilla, Vizcable), **Yeste** y **Molinicos** (Torrepedro, Morote, el Morcillar).
- 12.-Puentes y pasarelas** sobre los ríos en Yeste: Puente Vizcaíno, la Graya, Paulés, Góntar, Parolís.





## Natural areas

*Sierra del Segura* Most of the mountains are covered by dense pine forests, but also by abundant oaks, holm oaks, maples, and to a lesser extent, other species such as minor oaks, junipers and some solitary yew trees.

**1.- Calar del Mundo Natural Park and La Sima in Riopar, Yeste and Molinicos.** Mundo River waters see the light in this dolomite limestone platform on an unforgettable sight: Mundo River Source “Los Chorros”. Its over 300 meters of altitude waterfall, as the water rushes into the void, is one of the most beautiful of the Spanish geography, being the second in terms of sinkhole density. Los Chorros Cave presents an abundant endokarst, with more than 85 caves explored.

**2.- Las Cabras Mountain Range,** reaches its highest elevation at Las Cabras Peak, 2086 meters, the highest of the province and second of the region. Its summits have a strong geological interest.

**3.- Ardal and Tinjarra Mounts,** Red Rocks and Rala Hill in Yeste are peculiar geological formations which relevant landscapes are unique to the region.

**4.- Rala Hill in Yeste.** It is characterized by a harsh orography and its deep valleys, carved by the hydric erosion.

**6.- Batan de Bogarra.** We must highlight Batan Stream's waterfall, with cascades of about 30 meters high surrounded by pine trees and abundant vegetation and terraced ponds at its feet.

**7.- Segura River Canyons in areas such as El Almazaran, La Longuera, Barranco Andrés.o Gallego** invite the visitor to walk along the Mundo River banks or enjoy a swim in Segura River crystal waters.

**8.- Peri urban Walk in Letur.** The village sits on a rock beneath which this Walk has been prepared to enjoy streams, springs, caves and numerous vantage points such as La Molatica, los Molinos, Llanico Perales and La Artazueta or to swim in the Pataco pool.

**9.- La Almenara Peak** is the third highest peak in the province of Albacete being the most important spot of Las Almenaras String, which constitute a route for livestock activity.

**10.- Tus River Valley.** Following the valley upstream the visitor will go through various forests and villages with remains from the period in which they were border with Castilla and Granada Kingdoms to secure the thermal waters of Tus Spa.

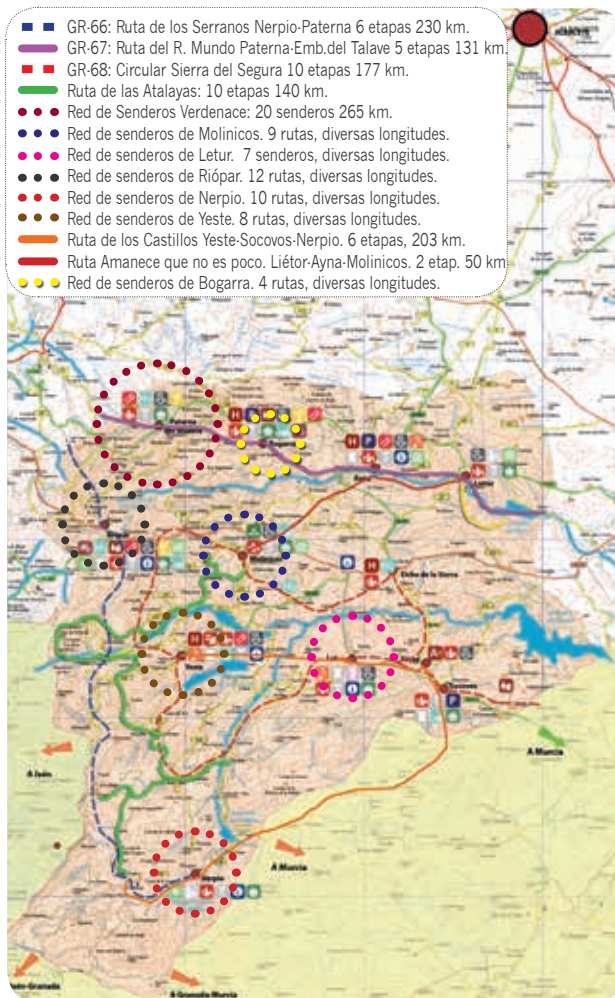

**11. Segura Valley landscape** is crossed by the Segura River and its tributaries: Tus, Zumeta, Taibilla as well as countless creeks and streams, which even emerge spontaneously from the ground like “Arroyo Grande”.

**12.-Cenajo Talave and Fuensanta Reservoirs** have fishing, swimming and water sports areas.

**13. Viewpoints** as *El Diablo, El Infierno, Royo Odrea* in Ayna; *Los Infiernos Rock* and *Mundo Windows* in Liétor; *Bolomba Rock* in Molinicos, old *Riopar* and *Yeste* viewpoints.

## *De paseo por la naturaleza: Espacios naturales*

Gran parte de la sierra está cubierta por densos pinares, aunque también abundan las encinas, quejigos, arces, y en menor medida, otras especies como robles, melojos, sabinas y algunos tejos solitarios.

- 1.- PN Calares del Río Mundo y de la Sima: Riópar, Molinicos y Yeste.** Es, en este espacio natural, donde ven la luz las aguas del Río Mundo y lo hacen de una manera realmente espectacular: el **Nacimiento del Río Mundo, los Chorros**, la cascada de más de 300 mts de altitud que forma el agua al precipitarse al vacío es una de las más bellas de cuantas jalonan la geografía formando calderetas de agua. La zona es la segunda en España en cuanto a densidad de dolinas. Presenta un riquísimo endokarst en el complejo denominado la Cueva de los Chorros, con más de 85 cavidades exploradas.
- 2.- Reserva Natural Sierra de las Cabras, en Nerpio.** La sierra alcanza su cuota más alta en el Pico de las Cabras, de 2086 metros, la mayor primer altitud de la provincia y la segunda más importante en toda la región.
- 3.- Microreservas Monte Ardal, Tinjarra, Cerro de Rala y Peñas Coloradas en Yeste.** Se caracterizan por sus formaciones geológicas singulares y únicas de la región y de una gran relevancia paisajística.
- 4.- Los bosques de galería en el Río Mundo, Río Tus y Río Segura.**
- 5.- Los Miradores de Ayna, Liétor, Letur, Riópar viejo, Yeste, Paterna, Molinicos, Bogarra, Nerpio, etc...**
- 6.- El Batán de Bogarra.** Tenemos que destacar el salto de agua del arroyo del Batán, con cascadas de unos 25 mts de altura rodeada de pinos, y abundante vegetación.
- 7.- Los cañones del Río Segura** en zonas como El Almararán, La Longuera, Gallego o el Barranco Andrés. En todos ellos se puede disfrutar de un baño en las cristalinas aguas del Río Segura.
- 8.- Paseo periurbano de Letur.** La villa se asienta sobre un peñón a cuyos pies se ha elaborado un paseo periurbano donde disfrutar de arroyos, fuentes, cuevas y numerosos miradores como el de la Molatica, el de los Molinos, Llanico Perales y el de la Artezuela.
- 9.- El Pico del Almenara** es el tercer pico más alto de la provincia de Albacete. constituye el punto álgido de la cuerda de las Almenaras.
- 10.-Valle del Río Tus** Siguiendo río arriba pasaremos por abundantes aldeas con restos históricos de la época en el que fueron frontera de los reinos de Castilla y Granada hasta llegar al balneario de Tus las aguas termales del Río Tus.
- 11.-Valle del Río Segura.** Este relieve es surcado por el Río Segura y sus afluentes: Tus, Taibilla y Zumeta, además de innumerables arroyos y torrentes, algunos de los cuales, surgen espontáneamente del interior de la tierra como "Arroyo Bravo".
- 12.-Los pantanos:** Cenajo, Fuensanta, Talave y Turrilla, disponen de zona de pesca, de baño y zona de deportes acuáticos.







*Hoteles*



*Hotels*



## ALOJAMIENTOS ALBACETE Y PROVINCIA



### Hotel Gran Hotel

D/Marqués de Molins, 1 • 02001 Albacete  
T/ 967 193333 • F/ 967 193332  
W/ www.abgranhotel.com  
E/ reservas@abgranhotel.com



Hotel céntrico situado en Pza. del Altozano el corazón de Albacete en plena zona comercial, administrativa y de ocio.

Centric hotel located at the heart of Albacete, in Altozano Square within the commercial, administrative and leisure area.

**Habitaciones/Rooms:** Dobles 47 • Otro tipo 3 • Nº de Plazas 94

**Restaurante/Restaurant:** 2 con aforo para 78+260 pax



**Turismo de Negocios/Meeting rooms**  
Dispone de 4 salas de 15 a 300 pax.

**Precios/Prices**

Hab. doble SA desde 80 €  
Hab. DUI. desde 75 €



### Hotel Apartamento San José

D/S. José de Calasanz, 12 • 02002 Albacete  
T/ 967 507402 • F/ 967 506127  
W/ www.hotelsanjose-albacete.es  
E/ reservas@hotelsanjose-albacete.es



Hotel moderno situado en el centro de Albacete, a dos pasos del parque Abelardo Sánchez y de donde se realiza la mayor parte de la actividad ciudadana.

Modern hotel located at the heart of Albacete, close to Abelardo Sanchez Park and within the main area of daily activity.

**Habitaciones/Rooms:** Dobles 46 • Nº de Plazas 92



**Turismo de Negocios/Meeting rooms**  
Dispone de 1 sala con aforo de 45 pax.

**Precios/Prices**

Hab. doble desde 84 €  
Hab. DUI. desde 68 €



Albacete Provincia

### Parador de Albacete

D/C. N. 301, km. 251 • 02008 Albacete  
T/ 967 245321 • F/ 967 243271  
W/ www.parador.es  
E/ albacete@parador.es



Dispone de un amplio jardín, junto a la piscina. La virtuosidad y sencillez de su ambientación son los principales baluartes de sus tranquilos salones.

It has a large garden next to the pool and magnificent yet simple quiet halls.

**Habitaciones/Rooms:** Individuales 2 • Dobles 62 • Otro tipo 4 • Nº de Plazas 134

**Restaurante/Restaurant:** 3 con aforo para 20+80+170 pax



**Turismo de Negocios/ Meeting rooms**

Dispone de 3 salas con aforo de 40 + 90 + 200 pax.

**Precios/Prices**

Hab. doble desde 75 €



Albacete Provincia

### Hotel Beatriz Spa Albacete

D/Avda. Autovía, 1 • 02007 Albacete  
T/ 967 599390 • F/ 967 592041  
W/ www.beatrizhoteles.com  
E/ reservas.albacete@beatrizhoteles.com



Modernísimo establecimiento, es referencia ineludible de la hostelería de Albacete en su categoría. Está ubicado Polígono Industrial Campollano.

Located at Campollano Industrial State, this ultramodern hotel has become the reference for Albacete's hotel industry.

**Habitaciones/Rooms:** Dobles 117 • Otro tipo 7 • Adaptadas 20 • Nº de Plazas 288

**Restaurante/Restaurant:** 3 con 120 + 180 + 250 pax • Salones 1600 pax



**Turismo de Negocios/Meeting rooms**

Dispone de 10 salas 6 paneables con aforo de 2000 pax.

**Precios/Prices**

Hab. doble desde 60 €

**H**  
\*\*\*\*



## Hotel Jardines de Santa Isabel

D/Avda. Gregorio Arcos s/n esquina Avda.5ª Norte • 02007 **Albacete**  
T/ 967 264680 • F/ 967 264605  
W/ www.hotelsantaisabelalbacete.com  
E/ recepcion@hotelsantaisabelalbacete.com



Albacete Provincia

El Hotel Santa Isabel es un hotel de reciente construcción con un estilo clásico Luis XV y con la última tecnología en su interior.

Santa Isabel Hotel has been recently built in a Louis XV classic style but with state of the art technology inside.

Habitaciones/Rooms: Dobles 36 • Suites 3 • Nº de Plazas 78

Restaurante/Restaurant: 100+500 pax



Turismo de Negocios/Meeting rooms

Dispone de 4 salas con aforo de 80+300+400+500 pax.

Precios/Prices

Hab. doble desde 70 €

**H**  
\*\*\*\*



Albacete Provincia

## Hotel Los Llanos

D/Avda. de España, 9 • 02002 **Albacete**  
T/ 967 223750 • F/ 967 234607  
W/ www.hotellosllanos.es  
E/ reservas@hotellosllanos.es



Hotel céntrico situado en el Parque de Abelardo Sánchez, en pleno centro financiero y de negocios, próximo a la estación y aeropuerto.

This centric hotel is located next to Abelardo Sánchez Park, in the financial and business district, near the train station and airport.

Habitaciones/Rooms: Dobles 79 • Otro tipo 5 • Nº de Plazas 194

Restaurante/Restaurant: 80 pax



Turismo de Negocios/Meeting rooms

Dispone de 3 salas con aforo de 15 a 200 pax.

Precios/Prices

Hab. doble desde 80 €

Hab. DUL. desde 65 €

**H**  
\*\*\*\*



## Hotel San Antonio

D/San Antonio, 8 • 02001 **Albacete**  
T/ 967 523535 • F/ 967 523130  
W/ www.hotelsanantonio.es  
E/ recepcion@hsanantonio.e.telefonica.net



Albacete Provincia

Situado en el mismo centro de la ciudad junto al ayuntamiento, la Catedral y el Teatro Circo. Fácil acceso tanto por carretera, tren o autobús.

Located in the city centre, close to the City Hall, the Cathedral and the Circo Theatre. San Antonio Hotel is easy to reach either by road, train or bus.

Habitaciones/Rooms: Dobles 32 • Nº de Plazas 60

Restaurante/Restaurant: 100 pax.



Turismo de Negocios/Meeting rooms

Dispone de 3 sala con aforo de 50+60+150 pax.

Precios/Prices

Hab. doble AD desde 90 €

Hab. DUL. AD desde 70 €

**H**  
\*\*\*



Albacete Provincia

## Hotel Europa

D/San Antonio, 39 • 02001 **Albacete**  
T/ 967 241512 • F/ 967 214569  
W/ www.hoteleuropaalbacete.es  
E/ recepcion@heur.e.telefonica.net

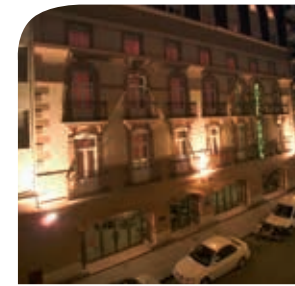

Hotel céntrico y de fácil acceso por su proximidad con las estaciones de tren y autobuses. Ofrece un entorno elegante e ideal para su estancia en la capital.

Its proximity to railway and coach stations makes it very easy to reach, offering an ideal atmosphere during your stay in the capital.

Habitaciones/Rooms: Individuales 10 • Dobles 106 • Otro tipo 3 • Nº de Plazas 218

Restaurante/Restaurant: 2 con 60 + 800 pax



Turismo de Negocios/Meeting rooms

Dispone de 3 salas con aforo desde 25 a 800 pax.

Precios/Prices

Hab. doble AD desde 80 €

Hab. DUL. AD desde 60 €



## ALOJAMIENTOS ALBACETE Y PROVINCIA

H  
\*\*\*

## Hotel Florida

D/Hernán Cortés, 14 y C/ Ibáñez Ibero, 12  
02005 Albacete  
T/ 967 550088 • F/ 967 229115  
W/ www.hotelflorida.es  
E/ informacion@hotelflorida.es



Albacete Provincia

Hotel céntrico a un paso del Ayuntamiento, el auditorio, la plaza de toros y del recinto ferial. Cuenta con dos accesos.

This downtown hotel is located within walking distance from the City Hall, the auditorium, the bullring and fairground. It has two entrance doors.

**Habitaciones/Rooms:** Individuales 25 • Dobles 32 • Suites 2 • Nº de Plazas 89  
**Restaurante/Restaurant:** 2 con 275 + 325 pax



Turismo de Negocios/Meeting rooms  
Dispone de 2 salas con 275+400 pax.

Precios/Prices

Hab. doble desde 66 €  
Hab. DUI. desde 50 €

H  
\*\*\*

Albacete Provincia

## Hotel NH Albar

D/ Isaac Peral, 3 • 02001 Albacete  
T/ 967 216861 • F/ 967 214379  
W/ www.nh-hotels.com  
E/ nhalbar@nh-hotels.com



Hotel situado en pleno centro de Albacete para sus viajes familiares o profesionales, en el entorno de mayor actividad comercial, turística y cultural.

Located at the heart of Albacete within the business, touristic and cultural area, this hotel is ideal for family and business travel.

**Habitaciones/Rooms:** Individuales 20 • Dobles 32 • Nº de Plazas 84  
**Restaurante/Restaurant:** Bar Cafetería



Turismo de Negocios/Meeting rooms  
Dispone de 2 salas con aforo de 15+20 pax.

Precios/Prices

Hab. doble desde 49 €  
Hab. DUI. desde 49 €

H  
\*\*\*

## Hotel Universidad

D/ Avda. de España, 71 • 02006 Albacete  
T/ 967 508895 • F/ 967 236979  
W/ www.hoteluniversidad.com  
E/ reservas@hoteluniversidad.com



Albacete Provincia

Rodeado de zonas ajardinadas cerca del campus universitario, de las instalaciones deportivas del Albacete Balompié y del nuevo centro de El Corte Inglés.

Surrounded by gardens near the University Campus, Albacete Balompie sport facilities and El Corte Ingles Shopping Centre.

**Habitaciones/Rooms:** Dobles 80 • Nº de Plazas 160  
**Restaurante/Restaurant:** 2 con 250 + 450 pax



Turismo de Negocios/Meeting rooms  
Dispone de 5 salas de 10+20+80+175+250 pax.

Precios/Prices

Hab. doble desde 45 €  
Hab. DUI. desde 45 €

H  
\*\*

Albacete Provincia

## Hotel Castilla

D/ Paseo de la Cuba, 3 • 02001 Albacete  
T/ 967 214288 • F/ 967 242767  
W/ www.hotel-castilla.es  
E/ info@hotel-castilla.es

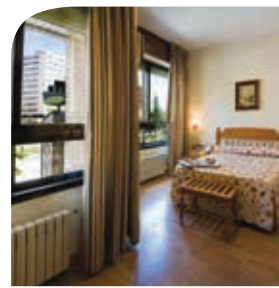

Nuestro hotel está situado en el corazón de Albacete, en el centro histórico, comercial, cultural y de ocio. A 5 min. de las estaciones de tren y autobús.

Located at the heart of Albacete, within the old quarters, the commercial, cultural and leisure area. Only 5 minutes away from train and coach stations.

**Habitaciones/Rooms:** Individuales 13 • Dobles 44 • Otro tipo 3 • Nº de Plazas 107  
**Restaurante/Restaurant:** Bar Cafetería



Turismo de Negocios/Meeting rooms  
Dispone de 1 sala con aforo 22 pax.

Precios/Prices

Hab. doble desde 50 €  
Hab. DUI. desde 50 €

**H**

★★



### Hotel Sidorme

Av. Escritor Rodrigo Rubio, 11  
02006 **Albacete**  
T/ 967 242 807 • M/ 665 713 300  
www.sidorme.com  
hotel.albacete@sidorme.com



Albacete Provincia

El Hotel Sidorme Albacete es el establecimiento más nuevo de Albacete, inaugurado en Agosto de 2011 se encuentra al lado de C. Comercial Imaginalia.

The Sidorme Albacete Hotel is the newest establishment in Albacete, opened in August 2011 is at the northern entrance to the city, near Imaginalia Mall.

**Habitaciones/Rooms:** Dobles 96 • Nº de Plazas 192



**Turismo de Negocios/ Meeting rooms**  
Dispone de 1 sala con aforo de 12 pax.

**Precios/Prices**  
Hab. doble desde 42 €

**H**

★



Albacete Provincia



### Hotel Altozano

D/ Plaza Altozano, 7 • 02001 **Albacete**  
T/ 967 210462 • F/ 967 521366  
W/ www.hotelaltozano.es  
E/ reservas@hotelaltozano.es

Se encuentra en el centro de Albacete, cerca de la Calle Mayor, detentando una privilegiada situación en plena zona comercial y de negocios.

Located at the heart of Albacete, near Mayor Street, holding a privileged location in the shopping and business area.

**Habitaciones/Rooms:** Individuales 10 • Dobles 30 • Otro tipo 3 • Nº de Plazas 80



**Turismo de Negocios/Meeting rooms**  
Dispone de 1 sala con aforo para 40 pax.

**Precios/Prices**  
Hab. doble desde 40 €  
Hab. individual desde 28 €

**H**

★★★★

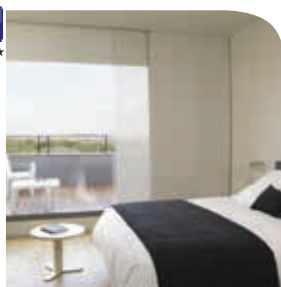

### Hotel Blu

D/Avda de Ayora, 35 • 02640 **Almansa**  
T/ 967 340009 • F/ 967 318639  
W/ www.hotelblu.es  
E/ info@hotelblu.es



Albacete Provincia

Situado en la ciudad de Almansa, fusiona la calidez de su servicio con una arquitectura y un diseño interior con identidad propia.

Located in the town of Almansa, this hotel offers a combination of friendly staff with an own identity architecture and interior design.

**Habitaciones/Rooms:** Dobles 70 • Otro tipo 5 • Nº de Plazas 140  
**Restaurante/Restaurant:** 8+10+30+70+90 pax.



**Turismo de Negocios/Meeting rooms**  
Dispone de 6 salas con aforo de 2 a 100 pax.

**Precios/Prices**  
Hab. doble desde 85,60 €

**H**

★★★



Albacete Provincia



### Hotel Marquesado de Almansa

D/Avda. Madrid, s/n • 02640 **Almansa**  
T/ 967 344700 • F/ 967 311560  
W/ www.hotelmarquesadodealmansa.com  
E/ reservas@hotelmarquesadodealmansa.com

El Hotel dispone de Pub-cafetería, parking y piscina exterior y sauna. 5 salones, con capacidad de hasta 350 personas, para la celebración de eventos.

Modern building located in one of Almansa's most relevant touristic and economical areas, just a few minutes away from downtown.

**Habitaciones/Rooms:** Dobles 50 • Nº de Plazas 100  
**Restaurante/Restaurant:** 2 de 40+80 pax.



**Turismo de Negocios/Meeting rooms**  
Dispone de 3 salas con aforo de 50+100+200 pax.

**Precios/Prices**  
Hab. doble desde 51 €



## ALOJAMIENTOS ALBACETEY PROVINCIA

**H**  
★

### Hotel Los Rosales

D/Vía Circunvalación, 12 • 02640 **Almansa**  
T/ 967 340000 • F/ 967 311882  
W/ www.hotellosrosales.com  
E/ informacion@hotellosrosales.com



Albacete Provincia

Situado a la entrada de Almansa. Ofrecemos habitaciones tipo estándar y superior complementadas con servicio de restaurante, cafeterías y tiendas.

Located at the entrance of Almansa, this hotel offers standard and superior rooms with a restaurant service, cafe and shops.

**Habitaciones/Rooms:** Individuales 15 • Dobles 32 • Nº de Plazas 70

**Restaurante/Restaurant:** 85 pax



Turismo de Negocios/Meeting rooms

Dispone de 1 sala con aforo de 20 pax.

**Precios/Prices**

Hab. doble desde 42,75 €

Hab. D.U.I. desde 32,70 €

**H**  
★★★

Albacete Provincia

### Hotel Residencial Vegasierra

D/Aldea Casas de Haches • 02130 **Bogarra**  
T/ 967 584112 • M/ 680 144554  
W/ www.vega-sierra.es  
E/ info@vega-sierra.com



Situado a 6 km de Bogarra en la aldea de Casas de Haches. El Hotel está inspirado en construcciones de alta montaña. Dispone 15 de Casas Rurales y Spa.

Located in Casas de Haches village, 6 km away from Bogarra. The Hotel is inspired by alpine constructions. It offers 15 cottages and a spa.

**Habitaciones/Rooms:** Dobles 7 • Otro tipo 3 • Nº de Plazas 23

**Restaurante/Restaurant:** 50+100 pax.



Turismo de Negocios/Meeting rooms

Dispone de 1 sala con aforo de 30 pax.

**Precios/Prices**

Hab. doble A.D. desde 65 €

**H**  
★

### Hotel Florida Bienservida

D/Avda Dr. Cuerda Menéndez, 1  
02360 **Bienservida**  
T/ 967 394345  
W/ www.hotelflorida.es



Albacete Provincia

Situado en la Sierra de Alcaraz, donde puede disfrutar de la naturaleza, dar largos paseos por la zona, degustar la especialidad de cocina típica de la mancha.

Located in Sierra de Alcaraz, where you can enjoy its nature, take long walks in the area and taste La Mancha gastronomy.

**Habitaciones/Rooms:** Dobles 4 • Otro tipo 1 • Nº de Plazas 14

**Restaurante/Restaurant:** 40 pax.



Turismo de Negocios/Meeting rooms

Dispone de 1 sala con aforo de 10 pax.

**Precios/Prices**

Hab. doble desde 46 €

Hab. D.U.I. desde 35 €

**H**  
★★

Albacete Provincia

### Hotel La Fuente

Crta. de Villatoya, km 10  
02212 **Casas de Ves**  
T/ 967475023 • M/ 659338067  
W/ www.lafuentecomplejoturistico.es  
E/ lafuentecomplejoturistico@hotmail.es



Cercano a los ríos Júcar y Cabriel, que posibilitan itinerarios a parajes naturales de alto valor ecológico.

Located in Casas de Ves, main town of the historic Rincon de Ves, La Fuente Resort is set close to the Júcar and Cabriel rivers.

**Habitaciones/Rooms:** Dobles 13 • Nº de Plazas 26

**Restaurante/Restaurant:** 1 con aforo para 150 pax



**Precios/Prices**

Hab. doble desde 50 €



## Hotel Cañitas Classic

D/ Tomas Pérez Ubeda, 6  
02200 Casas Ibáñez  
T/ 967 461054 • F/ 967 467184  
W/ www.chhoteles.es  
E/ reservas@chhoteles.es



Ideal como punto de partida de excursiones a la Hoz del Júcar y Hoces del Cabriel, a puntos de Interés turístico como Alcalá del Júcar y Jorquera.

Ideal starting point for excursions to Jucar and Cabriel Gorges and other touristic spots like Alcalá del Júcar and Jorquera.

**Habitaciones/Rooms:** Dobles 17 • Nº de Plazas 38  
**Restaurante/Restaurant:** 60+100 pax.



Turismo de Negocios/Meeting rooms

Dispone de 2 salas con aforo de 400 + 500 pax.

Precios/Prices

Hab. doble desde 71,5 €



## Hotel Aro's

D/ Crta Albacete, 15 • 02200 Casas Ibáñez  
T/ 967 461013 • T/ 967 461157  
W/ www.hotelaros.com  
E/ info@hotelaros.com



Hotel céntrico y confortable. Idóneo para tomarlo como base de las visitas turísticas más atractivas de La Manchuela: Hoz del Júcar y Hoces del Cabriel.

Centric and comfortable hotel, it is an ideal starting point to visit La Manchuela's most attractive spots: Jucar and Cabriel Gorges.

**Habitaciones/Rooms:** Dobles 27 • Nº de Plazas 54  
**Restaurante/Restaurant:** 50+100 pax.



Turismo de Negocios/Meeting rooms

Dispone de 2 salas con aforo 500+200 pax.

Precios/Prices

Hab. doble desde 55 €

Hab. DUI. desde 30 €



## Hotel Los Romeros

D/ Ctra. Albacete, 69  
02200 Casas Ibáñez  
T/ 967 460979 • F/ 967 462056  
W/ www.losromeros.com



Modernas y completas instalaciones para un hotel que trabaja con grupos concertados y que su dedicación principal es la de satisfacer al cliente.

This hotel offers modern and complete facilities and is perfect for big groups. Customer satisfaction is their main aim.

**Habitaciones/Rooms:** Individuales 8 • Dobles 25 • Nº de Plazas 48



Turismo de Negocios/Meeting rooms

Dispone de 2 salas con aforo de 300+300 pax.

Precios/Prices

Hab. AD doble desde 55 €

Hab. AD DUI. desde 30 €



## Hotel Hospedería Casa Emilia

D/Pje. Cerro Enmedio, s/n  
02610 El Bonillo  
M/ 607 808179 • 637 939459  
W/ www.hospederiacasaemilia.es  
E/ info@hospederiacasaemilia.es



Hotel rural en cuyas instalaciones podrá disfrutar de un ambiente familiar y la tranquilidad propia de la ausencia de ruidos, salvo por el sonido de la naturaleza.

This rural hotel offers a peaceful and familiar atmosphere where no noise but the sound of nature can be heard.

**Habitaciones/Rooms:** Dobles 11 • Nº de Plazas 22  
**Restaurante/Restaurant:** 30 pax



Precios/Prices

Hab. doble desde 60 €



## ALOJAMIENTOS ALBACETE Y PROVINCIA

H  
\*\*

## Hotel Moreno

D/Bolea, 44 • 02430 **Elche de la Sierra**  
T/ 967 410262 • F/ 967 410438  
W/ www.hotelmorano.es  
E/ hotelmorano@hotelmorano.es



Albacete Provincia

Capital de la comarca su situación estratégica le confiere un lugar ideal como punto de partida para visitar toda la sierra.

Its strategic location makes it an ideal starting point to visit all the region's mountains.

**Habitaciones/Rooms:** Dobles 12 • Nº de Plazas 24

**Restaurante/Restaurant:** 3 de 40+70+400 pax.



Turismo de Negocios/Meeting rooms

Dispone de varias salas con aforo desde 20 a 200 pax.

Precios/Prices

Hab. doble desde 50 €

Hab. DUI. desde 40 €

H  
\*\*\*

Albacete Provincia

Hotel Rural  
Enoturismo Mainetes

D/ Pje. Mainetes • 02651 **Fuente Álamo**  
T/ 967 104102 • M/ 615 404662  
W/ www.enoturismomainetes.com  
E/ enoturismomainetes@yahoo.es



Hotel inaugurado recientemente en un entorno de viñedos con unas vistas estupendas a las viñas y bodega de la misma propiedad y a 2 km de Fuente Álamo.

This recently opened hotel is surrounded by vineyards with stunning views of its own fields and winery and is located 2 kilometers away from Fuente Álamo.

**Habitaciones/Rooms:** Individuales 5 • Dobles 7 • Otro tipo 2 • Nº de Plazas 28

**Restaurante/Restaurant:** 250 pax



Turismo de Negocios/Meeting rooms

Dispone de 3 salas con aforo de 30+70+120 pax.

Precios/Prices

Hab. doble desde 65 €

Hab. DUI. desde 50 €

H  
\*

## Hotel Encarna

D/Jorge Juan, 51 • 02651 **Fuente Álamo**  
T/ 967 321680 • F/ 967 321428  
E/ miguelcuestagarcia@me.com



Albacete Provincia

Situado al norte de la comarca llamada Campos de Hellín, Fuente Álamo se encuentra en la encrucijada que une importantes localidades.

Located in Fuente Álamo, at the north of Campos de Hellín region, at a crossroads that links major cities.

**Habitaciones/Rooms:** Individuales 2 • Dobles 8 • Otro tipo 1 • Nº de Plazas 20

**Restaurante/Restaurant:** 3 de 160 pax.



Turismo de Negocios/Meeting rooms

Dispone de 3 salas con aforo de 25+60+80 pax.

Precios/Prices

Hab. doble desde 50 €

Hab. DUI. desde 30 €

H  
\*\*\*

Albacete Provincia

Hotel - Restaurante  
Emilio

D/Ctra. Jaén, 23 • 02400 **Hellín**  
T/ 967 301580 • F/ 967 304775  
W/ www.hremilio.com  
E/ reservas@hremilio.com



Destaca por su calidez, en él el viajero se encontrará como en casa, integrado y cómodo en un espacio acogedor, está situado a un paso de la Sierra del Segura.

In this warm, comfortable and cozy space, the traveler will feel at home. The hotel is located just steps from Sierra del Segura Mountains.

**Habitaciones/Rooms:** Individuales 1 • Dobles 38 • Suítes 3 • Otro tipo 5 • Nº de Plazas 100

**Restaurante/Restaurant:** 5 desde 50 a 500 pax.



Turismo de Negocios/Meeting rooms

Dispone de 6 salas con aforo desde 50 a 500 pax.

Precios/Prices

Hab. doble AD desde 66 €

Hab. DUI. AD desde 49,50 €

**H**  
★★★

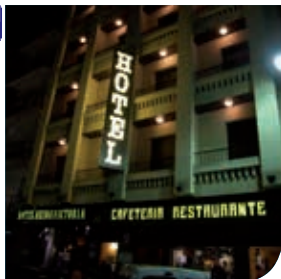

### Hotel Reina Victoria

D/ Federico Coullaut Valera, 3  
02400 Hellín  
T/ 967 300250 • F/ 967 300566  
W/ www.hotelreinvictoriahellin.com  
E/ info@hotelreinvictoriahellin.com



El hotel se encuentra en el centro de la ciudad junto a la zona comercial y de diversión. En un radio de 200mts existen parque y zonas deportivas.

The hotel is located downtown, with shopping, leisure, parks and sports areas within a 200 meters radius.

Habitaciones/Rooms: Individuales 3 • Dobles 21 • Otro tipo 1 • Nº de Plazas 55  
Restaurante/Restaurant: 2 con 70 + 160 pax



Turismo de Negocios/Meeting rooms

Dispone de 2 salas con aforo de 100 + 500 pax.

Precios/Prices

Hab. doble desde 65 €  
Hab. individual desde 42,80 €

**H**  
★



Albacete Provincia

### Hotel Hellín

D/ Crta Murcia, 31 • 02400 Hellín  
T/ 967 300142 • F/ 967 305541



El hotel esta situado en Hellín destaca por su trato y por su limpieza.

This clean hotel is located in Hellín offers a personalized service.

Habitaciones/Rooms: Individuales 8 • Dobles 13 • Otro tipo 1 • Nº de Plazas 33



Turismo de Negocios/Meeting rooms

Dispone de 1 sala con aforo 160 pax.

Precios/Prices

Hab. doble desde 40 €  
Hab. DUI. desde 25 €

**H**  
★★★  
**Q**



### Hotel Juanito

D/ Mártires, 15 • 02630 La Roda  
T/ 967 548041 • F/ 967 548146  
W/ www.hoteljuanito.com  
E/ hoteljuanito@hoteljuanito.com



Moderno y totalmente reformado destaca por su trato exquisito y personalizado. Se encuentra situado en el centro de la población.

This modern and fully refurbished hotel stands out for its exquisite and personalized service. It is located in the town centre.

Habitaciones/Rooms: Dobles 29 • Nº de Plazas 49  
Restaurante/Restaurant: 100 pax.



Turismo de Negocios/Meeting rooms

Dispone de varias salas

Precios/Prices

Hab. doble desde 52 €  
Hab. DUI. desde 40 €

**H**  
★★



Albacete Provincia

### Hotel Restaurante Flor de La Mancha

D/ Alfredo Atienza 139  
02630 La Roda  
T/ 967 440900 • 967 440555  
W/ www.flordelamancha.com  
E/ hotel@flordelamancha.com



Habitaciones de reciente construcción, con aire acondicionado, teléfono, televisión, hilo musical, línea RDSI y baño completo; aparcamiento propio y terraza.

The hotel offers recently built rooms with air conditioning, telephone, television, music, Wi-Fi and bathroom as well as private parking and terrace.

Habitaciones/Rooms: Individuales 5 • Dobles 39 • Triples 2 • Otro tipo 29 • Nº de Plazas 147  
Restaurante/Restaurant: 40+90+200 pax



Turismo de Negocios/Meeting rooms

Dispone de varias salas

Precios/Prices

Hab. doble desde 49 €  
Hab. ind. desde 29 €



## ALOJAMIENTOS ALBACETE Y PROVINCIA

H

★



## Hotel Cervantes

D/Paseo de Cervantes, 19 • 02240 Mahora  
T/ 967 494264 • M/ 609 624636  
W/ www.activeweb.es/hotelcervantesmahora/index.html  
E/ hotelcervantesmahora@hotmail.com



Albacete Provincia

Pequeño hotel de reciente construcción en Mahora cercana a los ríos Júcar y Cabriel. Situado a 25 km. de Albacete, de trato personalizado y familiar.

Recently built, this small hotel is located close to Júcar and Cabriel Rivers, just 25 km. away from Albacete and offers a personalized and familiar service.

Habitaciones/Rooms: Dobles 8 • Triples 2 • Nº de Plazas 18

Restaurante/Restaurant: 60 pax.



Turismo de Negocios/Meeting rooms

Dispone de 1 sala con aforo de 25 pax.

Precios/Prices

Hab. doble desde 45 €

Hab. DUI. desde 30 €

H

★★★



Albacete Provincia

Hospedería Rural  
Bodos de Camacho

D/ Iglesia, 1 • 02612 Munera  
T/ 967 375013 • F/ 967 375014  
W/ www.hospederiabodasdecamacho.com  
E/ correo@hospederiabodasdecamacho.com



En plena ruta de Don Quijote, a pocos minutos del Parque Natural Lagunas de Ruidera, una hospedería con encanto y algo especial.

Located in the middle of Don Quixote's Route, just minutes away from Ruidera Gaps Natural Park, this is a charming guesthouse with something special.

Habitaciones/Rooms: Dobles 18 • Suites 3 • Nº de Plazas 42

Restaurante/Restaurant: 120 pax



Turismo de Negocios/Meeting rooms

Dispone de 1 sala para 120 pax.

Precios/Prices

Hab. doble desde 53 €

Hab. DUI. desde 45 €

H

★★★

Hotel Apartamento  
Albamanjón

Laguna San Pedro, 16  
02690 Ossa de Montiel  
T/ 926 699048 • M/ 607 723834  
W/ www.albamanjon.net  
E/ hotel@albamanjon.net



Albacete Provincia

Pequeño hotel rural situado al borde de la laguna San Pedro en plena naturaleza; en un entorno natural y sorprendente. Las Lagunas de Ruidera.

Small rural hotel located at the edge of San Pedro Lagoon, in a surprising atmosphere surrounded by nature.

Habitaciones/Rooms: Dobles 10 • Otro tipo 2 • Nº de Plazas 24

Restaurante/Restaurant: 32 pax.



Turismo de Negocios/Meeting rooms

Dispone de 1 sala con aforo desde 12 pax.

Precios/Prices

Hab. doble desde 89 €

Hab. DUI. desde 75 €

H

★★



Albacete Provincia

Hotel Rural  
Galatea Spa

C/ Escudero Guadiana, 2 Paraje Ossa Menor  
02611 Ossa de Montiel  
T/ 967 990000 • M/ 605677501  
W/ www.hotelgalatea.net  
E/ info@hotelgalatea.net



Junto al Parque Natural de las Lagunas de Ruidera. Una opción diferente de alojamiento y una relación calidad precio inmejorable.

Placed in the spot of Osa Menor, near the Ruidera Lakes Natural Park. It offers a different choice of accommodation and unbeatable value for money.

Habitaciones/Rooms: Dobles 12 • Nº de Plazas 24

Restaurante/Restaurant: 1 con aforo para 55 pax



Precios/Prices

Hab. doble desde 72 €

Hab. DUI. desde 62 €



### Hotel de Montaña Cortijo Puente Faco

Cortijo Puente Faco s/n • 02450 Riópar  
T/ 967 435429 • M/ 659466519  
www.cortijopuentefaco.com  
lauraagueda@terra.es



Hotel montaña con 3 estrellas, junto al nacimiento río Mundo al que se accede andando desde el hotel, con vistas al parque natural Los Calares.

This beautiful hotel is located in the mountains, in Riópar's outskirts near the Mundo River Source, which is easily accessed by walk from the hotel offering views of Los Calares Natural Park.

Habitaciones/Rooms: Dobles 7 • Nº de Plazas 14



Turismo de Negocios/ Meeting rooms  
Dispone de 1 sala con aforo de 30 pax.

Precios/Prices  
Hab. doble desde 65 €  
Hab. DUI. desde 50 €



### Hotel Venta Bonanza

D/ CR N-322, km 289 • 02340 Robledo  
T/ 967 388262 • F/ 967 388260



A un kilómetro de Robledo y al borde de la carretera general, abre sus puertas el Hotel Restaurante Venta Bonanza.

Located just one kilometer away from El Robledo at the edge of the main road, Bonanza Hotel Restaurant opens its doors.

Habitaciones/Rooms: Dobles 18 • Nº de Plazas 40  
Restaurante/Restaurant: 80 pax.



Precios/Prices  
Hab. doble desde 50 €



### Complejo Hotelero Balneario de Benito

D/ Crta Vieja del Salobre • 02316 Reolid  
T/ 967 380410 • F/ 967 382092  
W/ www.balneariodebenito.es  
E/ info@balneariodebenito.es



Se compone de varios hoteles de tres y cuatro estrellas. Situado al pie de la montaña, en una de las entradas naturales de la Sierra de Alcaraz.

With several three and four stars hotels, the resort is located at the foot of the mountain, in one of the natural entrances for Sierra de Alcaraz.

Habitaciones/Rooms: 219 • Otro tipo 3 • Nº de Plazas 438  
Restaurante/Restaurant: 42+94+216 pax



Turismo de Negocios/Meeting rooms  
Dispone de 3 salas con aforo de 100+250+250 pax.

Precios/Prices  
Hab. doble desde 65 €  
Hab. DUI. desde 48,60 €



### Hotel Balneario La Esperanza

D/ Crta.Salobre-Riόpar, s/n • 02316 Reolid  
T/ 967 382615 • F/ 967 382627  
W/ www.balneariodelaesperanza.com  
E/ informacion@balneariodelaesperanza.com



Los efectos curativos de las aguas minero-medicinales de Reolid son conocidos. En esta pedanía salobreña, se halla uno de los establecimientos más reputados.

The healing effects of Reolid's medicinal and mineral waters are famous in the region and this is one of the most renowned establishments.

Habitaciones/Rooms: 60 • Nº de Plazas 90  
Restaurante/Restaurant: 60 pax.



Turismo de Negocios/Meeting rooms  
Dispone de 2 salas con aforo 60+200 pax.

Precios/Prices  
Hab. doble desde 43 €  
Hab. DUI. desde 30 €



## ALOJAMIENTOS ALBACETE Y PROVINCIA

H  
\*\*\*

### Hotel Restaurante Cristina Enea

Camino Viejo de Albacete, s/N  
02150 Valdeganga • T/ 967400343  
www.hotelcristinaenea.es  
reservas@hotelcristinaenea.es



Albacete Provincia

Situado en pleno corazón de la provincia de Albacete, a tan solo 20 km de la capital, entre la llanura manchega y las Hoces del Júcar.

Located in the heart of Albacete, just 20 km away from the capital, between the plains and the Júcar River Gorges.

Habitaciones/Rooms: Dobles 24 • Otro tipo 3 • Nº de Plazas 54

Restaurante/Restaurant: 3 con aforo para 20+80+170 pax



Turismo de Negocios/ Meeting rooms

Dispone de 5 salas con aforo de 20+50+100+200+300 pax.

Precios/Prices

Hab. doble AD desde 75 €  
Hab. Super. AD desde 95 €

H  
\*\*\*

Albacete Provincia

### Hotel Juan Carlos I

D/Plaza Ramón y Cajal, 22  
02600 Villarrobledo  
T/ 967 137171 • F/ 967 137173  
W/ www.villahotel2000.com  
E/ info@villahotel2000.com



En pleno centro de la ciudad situado a escasos metros del casco histórico, disponemos de un servicio tres estrellas a parte de diversos servicios.

At the heart of the city, located a few meters away from the old town, offering a three-star hotel and various services.

Habitaciones/Rooms: Dobles 34 • Otro tipo 6 • Nº de Plazas 80



Turismo de Negocios/Meeting rooms

Dispone de 1 sala con aforo de 50 pax.

Precios/Prices

Hab. doble desde 54,60 €  
Hab. DUL. desde 35,37 €

H  
\*\*\*

### Hotel Castillo

D/ Avda Reyes Católicos, 20  
02600 Villarrobledo  
T/ 967 143311 • F/ 967 143312  
W/ www.hotelcastillo.es  
E/ info@hotelcastillo.es



Albacete Provincia

Hotel reformado y céntrico. Modernas instalaciones, ideal para viajes de trabajo o de ocio, próximo a la estación de tren y autobuses.

Refurbished, centric and with modern facilities, this hotel is ideal for business and leisure trips and is located next to the railway and coach stations.

Habitaciones/Rooms: Individuales 12 • Dobles 16 • Nº de Plazas 48

Restaurante/Restaurant: 50 pax.



Precios/Prices

Hab. doble desde 54 €  
Hab. DUL. desde 34,50 €

H  
\*\*\*

Albacete Provincia

### Hotel Casa Lorenzo

D/CR- N310 km 138 (autovía 43 salida 132)  
02600 Villarrobledo  
T/ 967 145444 • F/ 967 145842  
W/ www.casalorenzo.es  
E/ info@casalorenzo.es

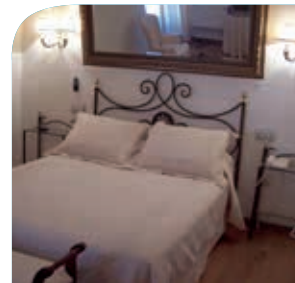

Situado a 3 km. de Villarrobledo, es el lugar de encuentro cordial de todo el que se aventura por esta tierra manchega, lugar donde comer bien y descansar.

Located 3 kilometers off Villarrobledo, it is a meeting point of all the adventures visiting La Mancha as well as an excellent eating and resting point.

Habitaciones/Rooms: Individuales 3 • Dobles 54 • Triples 3 • Suites 2 • Nº de Plazas 124

Restaurante/Restaurant: 160 pax.



Turismo de Negocios/Meeting rooms

Dispone de 3 salas con aforo de 60+200+450 pax.

Precios/Prices

Hab. doble desde 60 €  
Hab. DUL. desde 42 €



## Hotels Balneario Baños de la Concepción

D/Ctra. N-322, km 432 • 02215 Villatoya  
 T/ 967 470036 • F/ 967 470088  
 W/ www.balneariodelaconcepcion.es  
 E/ info@balneariodelaconcepcion.es



Ubicado cerca de la población de Villatoya y del río Gabriel, se encuentra el Complejo Hotelero Baños de la Concepción, junto a cinco hoteles más.

Located in Villatoya and crossed by Gabriel River, is included within the Baños de la Concepción Resort along with other five hotels.

Habitaciones/Rooms: 230 • Nº de Plazas 460  
 Restaurante/Restaurant: 150 pax.



Turismo de Negocios/Meeting rooms

Dispone de 2 salas de 20+90 pax. audiovisuales

Precios/Prices

Hab. doble desde 57,75 €



## Hotel Rural Miradero del Cambrón

D/Crta Riópar-Siles, km 11  
 02460 Villaverde de Guadalmir  
 M/ 660 249692  
 W/ www.lassalegasdelmaguillo.es  
 E/ contacto@lassalegasdelmaguillo.es



Situado al pie de la montaña, en una de las entradas naturales de la Sierra de Alcaraz. Se compone de un hotel y varias casas rurales.

The resort has several three star hotels and villas and is located at the mountains feet, in one of the natural accesses to Sierra de Alcaraz.

Habitaciones/Rooms: 10 • Nº de Plazas 20  
 Restaurante/Restaurant: 60 pax



Turismo de Negocios/Meeting rooms

Dispone de 2 salas con aforo de 30+50 pax.

Precios/Prices

Hab. doble desde 100 €



## Hotel de Montaña Cueva Ahumada

D/ Cueva Ahumada S/N  
 02460 Villaverde de Guadalmir  
 T/ 967 434205 • M/ 676 005957  
 W/ www.cuevaahumada.com  
 E/ info@cuevaahumada.com



Situado a 4 km de nacimiento de río Mundo y a 10 de Riópar, en el Parque Natural de los Calares del Río Mundo y de la Sima. Hotel familiar y con encanto.

This charming and familiar hotel is located 4 km. away from Mundo River Source and 10 km. off Riopar, within the Calar del Río Mundo and Sima Natural Park.

Habitaciones/Rooms: Dobles 9 • Nº de Plazas 18  
 Restaurante/Restaurant: 18 pax



Turismo de Negocios/Meeting rooms

Dispone de 1 salas con aforo de 18 pax.

Precios/Prices

Hab. doble desde 80 €

Hab. DUI desde 60 €



## Hotel Baños de Tus

D/Balneario de Tus, s/n • 02485 Tus Yeste  
 T/ 967 436817 • F/ 967 436820  
 W/ www.balneariodetus.com  
 E/ informacion@balneariodetus.com



Situado a orillas del río Tus en un lugar donde sus vacaciones serán un relax en plena naturaleza, con variadas rutas para excursiones y senderismo.

Located on one of Tus River banks in a privileged place for a relaxing holiday surrounded by nature, with several hiking and trekking routes.

Habitaciones/Rooms: Dobles 78 • Individuales 8 • Nº de Plazas 166  
 Restaurante/Restaurant: 180 pax



Turismo de Negocios/Meeting rooms

Dispone de 3 salas con aforo de 40+100+200 pax.

Precios/Prices

Hab. doble desde 50 €

Hab. DUI. desde 45 €







*Hostales y Pensiones*  
*Hostels & Guesthouses*



ALOJAMIENTOS ALBACETE Y PROVINCIA



### Hostal Albacete

D/Carcelén, 8 • 02001 **Albacete**  
T/ 967 218111 • F/ 967 218725  
W/ www.hotelalbacete.info  
E/ hotelalbacete@ono.com



Albacete Provincia

Situado al lado Palacio de la Diputación, el Teatro circo y la Plaza del Altozano. Alojamiento de ambiente familiar, ubicado en un edificio histórico de la capital.

Located next to the City Council, the Circus Theatre and Altozano Square, it offers a familiar atmosphere in one of the capital's historic buildings.

**Habitaciones/Rooms:** Individuales 7 • Dobles 29 • Nº de Plazas 65



**Precios/Prices**

Hab. doble desde 40 €  
Hab. ind. desde 30 €



### Hostal Atiénzar

D/Carmen, 49 • 02005 **Albacete**  
T/ 967 210595 • F/ 967 210595  
W/ www.hostalatiénzar.com  
E/ hatienzar@hotmail.com



Albacete Provincia

Es una buena opción para alojarse en su estancia en Albacete, por su excelente relación calidad-precio y su privilegiada situación dentro de la ciudad.

Its excellent value for money and its location within the city make it always a good choice for your stay in Albacete.

**Habitaciones/Rooms:** 15 • Nº de Plazas 23



Turismo de Negocios/Meeting rooms  
Dispone de 1 sala con aforo de 10 pax.

**Precios/Prices**

Hab. Individual desde 20 €  
Hab. doble desde 28 €



Albacete Provincia



### Hostal Los Gabrieles

D/CR N301 km 239 • 02006 **Albacete**  
T/ 967 215100 • F/ 967 215154

Situado a las afueras, ofrece una tranquila estancia garantizada tanto por su servicio, siempre con la comodidad tener la ciudad a unos minutos.

Located in the outskirts, a relaxing stay is guaranteed by both by service provided and the comfort of being a few minutes from the city.

**Habitaciones/Rooms:** Dobles 36 • Nº de Plazas 52  
**Restaurante/Restaurant:** 60 pax



**Precios/Prices**

Hab. doble desde 25 €  
Hab. DUI. desde 15 €



Albacete Provincia



### Pensión Los Seis Hermanos

D/A-31 km 239 • 02008 **Albacete**  
T/ 967 214630 • F/ 967 214630

El establecimiento esta situado a las afueras de Albacete y cercano al Polígono de Campollano. Habitaciones totalmente reformadas.

The establishment is located in the outskirts of Albacete, near Campollano Industrial State.

**Habitaciones/Rooms:** Individuales 9 • Dobles 23 • Nº de Plazas 55  
**Restaurante/Restaurant:** 150 pax



**Precios/Prices**

Hab. doble desde 50 €  
Hab. individual desde 30 €

**P**  
★



### Pensión Los Tres Reyes

D/ Hermanos Falcó, 23 • 02006 Albacete  
T-F/ 967 243896 • M/ 637 767146



Albacete Provincia

Situado cerca de las salidas y accesos de la ciudad de Albacete y a un paso del centro de esta, donde les atenderemos durante los 24 h. del día.

Located near most of Albacete's accesses and exits and at a stone throw from the city centre, this guesthouse offers 24 hours a day attention.

**Habitaciones/Rooms:** Individuales 9 • Dobles 16 • Nº de Plazas 42



**Precios/Prices**

Hab. doble desde 40 €

Hab. individual desde 20 €

**P**  
★



Albacete Provincia

### Pensión La Alacena

D/Laurel, 5 • 02006 Albacete  
T/ 967 244969 - 967 242799



Establecimiento situado en unas de las zonas de mayor crecimiento de Albacete y a lado del complejo hospitalario de Albacete.

Located in one of the fastest growing areas of the city and near Albacete Hospital Complex.

**Habitaciones/Rooms:** Individuales 2 • Dobles 2 • Nº de Plazas 6

**Restaurante/Restaurant:** 50 pax



**Turismo de Negocios/Meeting rooms**

Dispone de 1 sala con aforo de 10 pax.

**Precios/Prices**

Hab. doble desde 36 €

Hab. individual desde 18 €

**P**  
★



### Pensión Los Moras

D/Segovia, 47 - 4º • 02002 Albacete  
T/ 967 243382- 967 227310  
M/ 678 676544



Albacete Provincia

Pensión situada en una de las zonas de mayor crecimiento de la capital y al lado del complejo hospitalario de Albacete.

Located in one of the fastest growing areas of the capital and near Albacete Hospital Complex.

**Habitaciones/Rooms:** Individuales 4 • Dobles 1 • Nº de Plazas 6

**Restaurante/Restaurant:** 44 pax



**Precios/Prices**

Hab. doble desde 40 €

Hab. individual desde 20 €

**Hs**  
★★



Albacete Provincia

### Hostal Alvaro I

D/Alcalá, 2 • 02125 Alborea  
T/ 967 477337 • M/ 689 700682

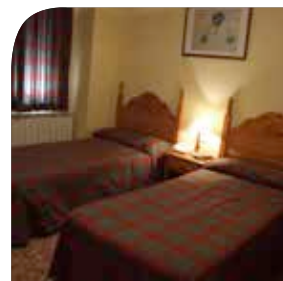

Situado en Alborea en plena llanura de La Mancha y equidistante a los ríos Júcar y Cabriel. Se accede fácilmente a las posibles rutas, visitas y excursiones.

Located in Alborea, in La Mancha Plains and equidistant from Júcar and Cabriel Rivers, many potential routes, visits and excursions are easy to access from this point.

**Habitaciones/Rooms:** Dobles 4 • Otro tipo 2 apartamentos • Nº de Plazas 16



**Precios/Prices**

Hab. doble desde 30 €

Hab. DUI. desde 20 €



ALOJAMIENTOS ALBACETE Y PROVINCIA



### Hostal Artiga

D/Pza Maestro Artiga, 2 • 02215 Alborea  
T/ 967 477152



Céntrico, en uno de los edificios más antiguos y atractivos de la población, pensado para los amantes de la naturaleza.

This centric hostel is one of the town's oldest and more attractive buildings, ideal for those nature lovers.

Habitaciones/Rooms: Dobles 6 • Otro tipo 6 • Nº de Plazas 24



Turismo de Negocios/Meeting rooms  
Dispone de 1 sala con aforo de 15 pax.

Precios/Prices  
Hab. doble desde 35 €  
Hab. DUI. desde 15 €



Albacete Provincia

### Hostal Rambla

D/Paseo de los Robles, 2  
02210 Alcalá del Júcar  
T/ 967 474064 • F/ 967 474084  
W/ www.hostalrambla.es  
E/ info@hostalrambla.es



En pleno casco histórico junto al río y frente a una hermosa plaza llena de árboles. La oferta gastronómica del restaurante, con una cocina totalmente casera.

Located at the Historic Site by the river and opposite a beautiful and full of trees square. The restaurant menu offers a wide range of homemade traditional dishes.

Habitaciones/Rooms: Dobles 10 • Nº de Plazas 22

Restaurante/Restaurant: 2 60 + 110 pax



Precios/Prices  
Hab. doble desde 50 €  
Hab. DUI desde 35 €



### Hostal D'Ernes

D/Ctra Tolosa, s/n  
02210 Alcalá del Júcar  
T/ 967 474084



Hostal de cálido trato y unas modernas instalaciones que destacan por su amplitud, confort y un gran cuidado.

This hostel offers personalized service and modern spacious, cozy and impeccable facilities.

Habitaciones/Rooms: Dobles 10 • Nº de Plazas 20



Precios/Prices  
Hab. doble A.D. desde 45 €  
Hab. DUI. A.D. desde 35 €



Albacete Provincia

### Hostal Los Rosales

D/Granada, 15 • 02300 Alcaraz  
T/ 967 380128 • F/ 967 380416  
W/ www.losrosalesalcaraz.com  
E/ info@losrosalesalcaraz.com



Establecimiento de reciente construcción con excelentes vistas, una amplia terraza con jardín de uso común, situada en el enclave de rutas turísticas.

This recently built hostel is located in the enclave of tourist routes offering excellent views and a spacious garden terrace for its clients.

Habitaciones/Rooms: Dobles 19 • Nº de Plazas 38



Precios/Prices  
Hab. doble desde 48 €



## Hostal Mirador Sierra de Alcaraz

D/Granada, 1 • 02300 **Alcaraz**  
T-F/ 967 380017 • M/ 690 692283  
W/ [www.alcarazmirador.com](http://www.alcarazmirador.com)  
E/ [info@alcarazmirador.com](mailto:info@alcarazmirador.com)



Está situado en el centro de Alcaraz (Albacete) en un edificio histórico del siglo XVI, restaurado, que fue un Colegio de Jesuitas.

Located in Alcaraz town centre, in a XVI Century restored historic building, formerly a Jesuit School.

**Habitaciones/Rooms:** Dobles 11 • Nº de Plazas 26  
**Restaurante/Restaurant:** 30 pax



Turismo de Negocios/Meeting rooms  
Dispone de 1 sala con aforo de 50 pax.

**Precios/Prices**  
Hab. doble SA desde 49 €



## Hostal Alfonso VIII

D/Plaza Mayor, 1 • 02300 **Alcaraz**  
T/ 967 380152 • F/ 967 380416  
W/ [www.alfonsoviii.com](http://www.alfonsoviii.com)  
E/ [info@alfonsoviii.com](mailto:info@alfonsoviii.com)



Situado en la plaza de Alcaraz. Aconsejamos, dada su proximidad, la visita al nacimiento del Río Mundo, a Las Lagunas de Ruidera, etc...

Located in Alcaraz Square. The visit to Mundo River Source and Ruidera Gaps is strongly recommended given its proximity to both spots.

**Habitaciones/Rooms:** Dobles 12 • Otro tipo 4 • Nº de Plazas 25

**Restaurante/Restaurant:** 2 45 + 180 pax



Turismo de Negocios/Meeting rooms  
Dispone de 1 sala con aforo de 180 pax.

**Precios/Prices**  
Hab. doble desde 36 €  
Hab. DUL. desde 25 €



## Hostal El Estudio

D/ Méndez Núñez, 44 • 02640 **Almansa**  
T/ 967 341709 • M/ 639 505593  
W/ [www.hostalestudio.com](http://www.hostalestudio.com)  
E/ [repcion@hostalestudio.com](mailto:repcion@hostalestudio.com)



Inaugurado en Septiembre del 2004, disponemos de servicios variados que garantizan la comodidad a un precio asequible y en unas condiciones inmejorables.

Opened in September 2004, offers various services to ensure comfort at an affordable price and excellent conditions.

**Habitaciones/Rooms:** 14 • Nº de Plazas 27



**Precios/Prices**  
Hab. doble desde 42 €  
Hab. individual desde 30 €



## Hostal Rural Miralmundo

D/Guardia Civil, 36 • 02125 **Ayna**  
T/ 967 295080 • F/ 967 295080  
W/ [www.miralmundo.com](http://www.miralmundo.com)  
E/ [info@miralmundo.com](mailto:info@miralmundo.com)

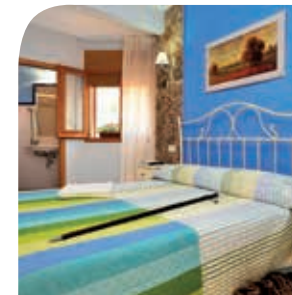

Ofrece un trato familiar y se puede disfrutar de las bonitas vistas al valle del Río Mundo. Situada e la zona más elevada del casco urbano de Ayna.

Located at the highest point of Ayna old town, this hostel offers a friendly service and beautiful views of the Mundo River Valley.

**Habitaciones/Rooms:** Individuales 1 • Dobles 7 • Otro tipo 2 • Nº de Plazas 21



**Precios/Prices**  
Hab. doble AD desde 40 €  
Hab. D.U.I. AD desde 25 €

ALOJAMIENTOS ALBACETEY PROVINCIA



### Pensión La Paella

D/CR N322 km 320 • 02320 Balazote  
T/ 967 583110



Albacete Provincia

La pensión está situada en Balazote lugar ideal para visitar tanto Albacete como la sierra de Alcaraz o la del del Segura.

This guesthouse is located in Balazote, an ideal place to visit both Albacete and Sierras de Alcaraz or Segura.

**Habitaciones/Rooms:** Dobles 12 • Nº de Plazas 24

**Restaurante/Restaurant:** 250 + 70 pax



**Precios/Prices**

Hab. doble desde 24 €

Hab. D.U.I. desde 12 €



Albacete Provincia

### Pensión El Cruce de Barrax

D/Ctra. Albacete, 57 • 02639 Barrax  
T-F/ 967 365080  
W/ www.elcrucedebarrax.com  
E/ info@elcrucedebarrax.com



El establecimiento como su propio nombre indica está situado en el cruce entre la carretera de Albacete-Ciudad Real y la de La Roda-Balazote.

This Barrax establishment is located, as its name suggests, at the crossroads between Albacete-Ciudad Real Road and La Roda-Balazote Road.

**Habitaciones/Rooms:** Dobles 19 • Nº de Plazas 35

**Restaurante/Restaurant:** 75 pax



**Turismo de Negocios/Meeting rooms**

Dispone de 1 sala con aforo de 80 pax.

**Precios/Prices**

Hab. doble desde 50 €

Hab. individual desde 25 €



### Pensión Casa Paco

D/ Calzada, 11 • 02360 Bienservida  
T/ 967 394327



Albacete Provincia

Lugar ideal para realizar excursiones a toda la sierra de Alcaraz. El establecimiento destaca por su buen trato y la comida tradicional.

An ideal starting point for excursion Sierras through the whole Sierra de Alcaraz. The establishment is known for its traditional food and excellent service.

**Habitaciones/Rooms:** Individuales 1 • Dobles 3 • Nº de Plazas 7

**Restaurante/Restaurant:** 20 pax



**Turismo de Negocios/Meeting rooms**

Dispone de 1 sala con aforo de 10 pax.

**Precios/Prices**

Hab. doble desde 30 €

Hab. D.U.I. desde 20 €



Albacete Provincia

### Pensión Marina

D/Calvario, 35 • 02130 Bogarra  
M/ 620 574359 - T/ 967 290174



Pensión situada en el centro de la población de Bogarra. Lugar ideal para realizar excursiones a toda la Sierra del Segura: Ayna, Riópar y Paterna del Madera.

Located at the town centre of Bogarra. Ideal place to start excursions throughout Sierra del Segura, Ayna and Riópar.

**Habitaciones/Rooms:** 3 • Nº de Plazas 6

**Restaurante/Restaurant:** 30 pax



**Precios/Prices**

Hab. doble desde 30 €

Hab. D.U.I. desde 15 €





### Pensión El Botijo

D/Ramón y Cajal, 5 • 02691 **Bonete**  
T/ 967 334179 • M/ 617 427208  
E/ info@pensionelbotijo.com



Albacete Provincia

A 50 km de Albacete y a 22 km de Almansa donde podrá encontrar el descanso perfecto en un edificio totalmente nuevo.

50 kilometers away from Albacete and 22 kilometers off Almansa, the visitor will find here the perfect spot for a break in a brand new building.

Habitaciones/Rooms: Dobles 6 • Nº de Plazas 12



Precios/Prices  
Hab. doble desde 20 € pax



Albacete Provincia

### Hostal Cañitas SPA

D/La Tercia, 6 • 02200 **Casas Ibáñez**  
T/ 967 461054 • F/ 967 467184  
W/ www.chhoteles.es  
E/ reservas@chhoteles.es



Excelentes instalaciones para clientes exigentes en los servicios y en el trato al viajero. Ideal para tomarlo como punto de partida de excursiones.

Excellent facilities with an impeccable service for the most demanding customers. Ideal starting point for excursions.

Habitaciones/Rooms: Dobles 9 • Nº de Plazas 18



Turismo de Negocios/Meeting rooms  
Dispone de 2 salas con aforo de 20+50 pax.

Precios/Prices  
Hab. doble desde 104,5 €



### Hostal San Jorge

D/San Jorge, 6 • 02200 **Casas Ibáñez**  
T/ 967 460455 • F/ 967 460455  
W/ www.hostalsanjorge.es  
E/ reservas@hostalsanjorge.com



Albacete Provincia

Recientemente inaugurado situado en el centro de la población, muy comodo y tranquilo. Lugar ideal para realizar excursiones a los ríos Júcar y Cabriel.

This recently opened quiet and comfortable hostel is located in the town centre and makes up an ideal starting point for excursions to Cabriel and Júcar Rivers.

Habitaciones/Rooms: Individuales 2 • Dobles 7 • Nº de Plazas 16



Precios/Prices  
Hab. doble AD desde 40 €  
Hab. individual desde 25 €



Albacete Provincia

### Hostal El Lengüetero

D/Avda. Valencia, 116 • 02660 **Caudete**  
T/ 965 825580 • F/ 965 8267791  
W/ www.lenguetero.com



Situado a la entrada de Caudete, con fácil acceso. Aproximadamente a una hora de Albacete, Alicante, Valencia y Murcia.

Located at the entrance to Caudete, with easy access from the main road. Approximately one hour away from Albacete, Alicante, Valencia and Murcia.

Habitaciones/Rooms: Individuales 6 • Dobles 9 • Nº de Plazas 24

Restaurante/Restaurant: 2 de 50 + 300 pax



Turismo de Negocios/Meeting rooms  
Dispone de 2 salas con aforo de 50 + 300 pax.

Precios/Prices  
Hab. doble desde 50 €  
Hab. D.U.I. desde 30 €

ALOJAMIENTOS ALBACETE Y PROVINCIA



### Hostal Caudete

D/Avda. Valencia, 1 • 02660 **Caudete**  
T/ 967 827600 • M/ 667 863791  
W/ www.hostalcaudete.es



Albacete Provincia

De ambiente moderno y funcional, fue reformado en 2007. Destaca por su buena situación, a la entrada de Caudete, y la facilidad de aparcamiento.

This modern and functional building was refurbished in 2007, notable for its good location, at the entrance to Caudete, and its parking facilities.

**Habitaciones/Rooms:** 15 • Nº de Plazas 22

**Restaurante/Restaurant:** 60 pax



**Turismo de Negocios/Meeting rooms**  
Dispone de 1 sala con aforo de 60 pax.

**Precios/Prices**  
Hab. doble desde 38 €  
Hab. D.U.I. desde 22 €



Albacete Provincia

### Hostal El Volante

D/Autovía de Levante s/n  
02520 **Chinchilla de Montearagón**  
T/ 967 260059 • F/ 967 260059  
W/ www.hostal-elvolante.com  
E/elvolante@hostal-elvolante.com



El complejo está situado en Chinchilla de Montearagón y destaca por su calidad, su servicio y buen ambiente.

Located in Chinchilla de Montearagón, this hostel stands out for good quality, better service and atmosphere.

**Habitaciones/Rooms:** Individuales 4 • Dobles 26 • Nº de Plazas 44

**Restaurante/Restaurant:** 100 + 350 pax



**Turismo de Negocios/Meeting rooms**  
Dispone de 2 salas con aforo de 100+350 pax.

**Precios/Prices**  
Hab. doble AD desde 44 €  
Hab. D.U.I. AD desde 32 €



### Pensión Los Manzanos

D/ CR N-430 km550  
02695 **Villar de Chinchilla**  
**Chinchilla de Montearagón**  
T/ 967 288040 • M/ 617 449928



Albacete Provincia

Lugar ideal para realizar excursiones a Chinchilla de Montearagón, Albacete o visitar el Corredor de Almansa.

Located in Villar de Chinchilla, it makes up an ideal place for excursions to Chinchilla or Albacete.

**Habitaciones/Rooms:** Dobles 6 • Nº de Plazas 12

**Restaurante/Restaurant:** 100 pax



**Turismo de Negocios/Meeting rooms**  
Dispone de 1 sala con aforo de 50 pax.

**Precios/Prices**  
Hab. doble desde 20 €  
Hab. D.U.I. desde 10 €



Albacete Provincia

### Hostal Catering El Puchero

D/ Real, 57 • 02610 **El Bonillo**  
T/ 967 370332 • M/ 637 435421  
W/ www.cateringelpuchero.com  
E/ comidaseelpuchero@hotmail.com



Cuenta con un nuevo local, inaugurado en octubre de 2008, dispone de una moderna cafetería con un agradable ambiente y diana on line.

It offers new facilities opened in October 2008, a modern café with a pleasant environment and an online dartboard.

**Habitaciones/Rooms:** 10 • Nº de Plazas 17

**Restaurante/Restaurant:** 100 pax



**Precios/Prices**  
Hab. doble desde 45 €  
Hab. individual desde 25 €

**P**  
★★



## Pensión Fonda Santiago

D/ Contreras, 4 • 02610 **El Bonillo**  
T/ 967 370017 • F/ 967 370017  
W/ www.fondasantiago.com  
E/ fondasantiago@telefonica.net



Albacete Provincia

Situado en una antigua casa típica, céntrico junto al conjunto de la Plaza Mayor, declarada conjunto de interés turístico.

Located in an old typical house of centric location along the whole of Mayor Square, this building is a tourist interest site.

**Habitaciones/Rooms:** 8 • Nº de Plazas 13  
**Restaurante/Restaurant:** 20 + 40 pax



### Precios/Prices

Hab. doble desde 36 €  
Hab. D.U.I. desde 22 €

**Hs**  
★★



Albacete Provincia

## Hostal Central

Pza. de España 31 • 02651 **Fuenteálamo**  
T/ 967225841 • M/ 667941388  
W/ www.hostalcentral.wix.com/hostalcentral  
E/ hostalcentralfuentealamo@hotmail.com



Hostal emplazado en el centro de Fuenteálamo, la iglesia a la izquierda, el Ayuntamiento a la derecha y el jardín enfrente.

Hostel located in Fuenteálamo's town centre, with the Church to the left, the Town Hall to the right and the garden facing the house.

**Habitaciones/Rooms:** Dobles 8 • Nº de Plazas 16



### Precios/Prices

Hab. doble desde 50 €  
Hab. D.U.I. desde 30 €

**Hs**  
★★



## Hostal Avenida

D/Poeta Mariano Tomás, 52 • 02400 **Hellín**  
T/ 967 300329 • F/ 967 300329  
W/ www.hostaljusto.com



Albacete Provincia

El hostel está situado en Hellín destaca por su trato familiar, acogedor y tranquilo.

This cozy and warm hostel located in Hellín offers a familiar atmosphere.

**Habitaciones/Rooms:** Individuales 2 • Dobles 18 • Nº de Plazas 38  
**Restaurante/Restaurant:** 60 pax



### Precios/Prices

Turismo de Negocios/Meeting rooms  
Dispone de 1 sala con aforo de 60 pax.

Hab. doble desde 35 €  
Hab. D.U.I. desde 20 €

**Hs**  
★★



Albacete Provincia

## Hostal La Tobarreña

D/Avda. Libertad, 11 • 02400 **Hellín**  
T/ 967 300120 • F/ 967 300120  
W/ www.hostal-latobarrena.com



Hostal situado en sitio céntrico de Hellín aun paso de la sierra. Hostel completamente reformado en 2008.

Fully refurbished in 2008, this hostel is located in Hellín's town centre at a stone throw from the mountains.

**Habitaciones/Rooms:** Individuales 3 • Dobles 17 • Nº de Plazas 37  
**Restaurante/Restaurant:** 30 pax



### Turismo de Negocios/Meeting rooms

Dispone de 2 salas con aforo de 30 + 110 pax.

### Precios/Prices

Hab. doble desde 40 €  
Hab. D.U.I. desde 35 €  
Hab. Individual desde 30 €



ALOJAMIENTOS ALBACETE Y PROVINCIA



### Hostal Modesto

D/ López del Ore, 18 • 02400 **Hellín**  
 T/ 967 300250 • F/ 967 300566  
 W/ www.hotelreinvictoriahellin.com  
 E/ info@hostalmodestohellin.com



Albacete Provincia

El Hostal Modesto se comunica con el Hotel Reina Victoria y se encuentra en la arteria principal de la población junto al casco histórico.

Its building is connected to Reina Victoria Hotel and is located on the main road, next to the old town.

Habitaciones/Rooms: Individuales 5 • Dobles 9 • Otro tipo 1 • Nº de Plazas 27



Precios/Prices

Hab. doble AD desde 45 €  
 Hab. D.U.I. AD desde 30 €



Albacete Provincia

### Hostal Pascual

D/ Autovía A-30 salida 69  
 02499 **Minateda/Hellín**  
 T/ 967 301091 • F/ 967 301091  
 W/ www.hostalrestaurantepascual.es  
 E/ info@hostalrestaurantepascual.es



Situado a 500 mts del parque arqueológico de El Tolmo de Minateda y a 1 km escaso de volcán de Cancarix (monumento natural).

The hostel is located 500 meters away from El Tolmo de Minateda Archaeological Site and 1 kilometer off Volcan de Cancarix Site.

Habitaciones/Rooms: Dobles 20 • Nº de Plazas 40

Restaurante/Restaurant: 200 pax



Precios/Prices

Hab. doble desde 50 €  
 Hab. D.U.I. desde 25 €



### Hostal La Posada

D/ La Posada, 1 • 02694 **Higuera**  
 T/ 967 285013 • M/ 630 042019  
 W/ www.laposadadehiguera.com  
 E/ benitominguez@ono.com



Albacete Provincia

Las habitaciones son de reciente construcción y decoradas con sencillo y exquisito gusto.

Its recently built rooms offer minimalist but exquisite decoration.

Habitaciones/Rooms: Dobles 11 • Nº de Plazas 26

Restaurante/Restaurant: 50 pax



Turismo de Negocios/Meeting rooms  
 Dispone de 1 sala con aforo de 10 pax.

Precios/Prices

Hab. doble AD desde 40 €  
 Hab. D.U.I. AD desde 25 €



Albacete Provincia

### Hostal Molina

D/ Alfredo Atienza, 2 • 02630 **La Roda**  
 T/ 967 441348 • M/ 637 441348



El establecimiento se encuentra situado en el centro de La Roda.

This establishment is located in La Roda's city centre.

Habitaciones/Rooms: 25 • Nº de Plazas 50

Restaurante/Restaurant: 30 + 120 pax



Turismo de Negocios/Meeting rooms

Dispone de 2 salas con aforo de 30+120 pax.

Precios/Prices

Hab. doble desde 40 €  
 Hab. D.U.I. desde 20 €

**P**

★



### Pensión Maxi

D/ Joaquín Blume, 26 • 02240 Mahora  
T/ 967 494263



Albacete Provincia

Pensión céntrica situada en Mahora, lugar ideal para realizar excursiones a Albacete capital, en la comarca de La Manchuela.

Its centric location in Mahora makes up an ideal starting point for excursions to Albacete and La Manchuela.

**Habitaciones/Rooms:** 8 • Nº de Plazas 13

**Restaurante/Restaurant:** 20 + 40 pax



Turismo de Negocios/Meeting rooms  
Dispone de 1 sala con aforo de 20 pax.

**Precios/Prices**

Hab. doble desde 30 €

Hab. D.U.I. desde 15 €

**Hs**

★



Albacete Provincia

### Hostal Antolín

D/CR N301 km 195 • 02620 Minaya  
T/ 967 450042 • F/ 967 450075



Situado junto a la CN 301 frente al cruce de San Clemente. El comedor está recién reformado, con un ambiente acogedor, donde disfrutar de la buena cocina.

Located next to the CN 301 opposite San Clemente intersection. The dining room has just been refurbished offering a friendly atmosphere where you can enjoy a good meal.

**Habitaciones/Rooms:** Individuales 7 • Dobles 8 • Nº de Plazas 23

**Restaurante/Restaurant:** 150 pax



**Precios/Prices**

Hab. doble desde 50 €

Hab. individual desde 25 €

**Hs**

★★



### Hostal Restaurante Almenara

D/ Avda. de La Libertad, 1  
02136 Paterna del Madera  
T-F/ 967 293779 • M/ 636 354954  
E/ hralmenara@hotmail.com  
W/ www.hostalrestaurantealmenara.com



Albacete Provincia

En el casco urbano de Paterna del Madera, junto al parque y la piscina municipal. Especial situación entre la Sierra del Segura y la de Alcaráz.

Located between Sierra del Segura and Alcaraz, in Paterna del Madera town, near the park and the municipal swimming pool.

**Habitaciones/Rooms:** Dobles 9 • Nº de Plazas 18

**Restaurante/Restaurant:** 35 pax



**Precios/Prices**

Hab. doble AD desde 26,75 € / por pax

**Hs**

★★



Albacete Provincia

### Hostal El Mirador

D/ Depósito, 1 • 02136 Paterna del Madera  
T-F/ 967 293719  
W/ www.hotelruralelmirador.com  
E/ reservas@hotelruralelmirador.com



Situado en las afueras de Paterna del Madera y con magníficas vistas al valle. Deliciosa comida.

Located on the outskirts of Paterna del Madera offering magnificent views of the valley and delicious food.

**Habitaciones/Rooms:** Individuales 7 • Dobles 9 • Nº de Plazas 25

**Restaurante/Restaurant:** 130 pax



Turismo de Negocios/Meeting rooms

Dispone de 2 salas con aforo de 25+30 pax.

**Precios/Prices**

Hab. doble AD desde 30 € pax

Hab. individual AD desde 35 €

ALOJAMIENTOS ALBACETE Y PROVINCIA



### Pensión Manchego

D/Avda. Concordia, 74 • 02510 **Pozo Cañada**  
T/ 967 250035



Albacete Provincia

Lugar ideal para realizar excursiones a Albacete capital, la comarca de Hellín o la sierra del Alcaraz.

An ideal starting point for excursions to Albacete, Hellín or Sierra de Alcaraz.

**Habitaciones/Rooms:** Dobles 9 • Nº de Plazas 18

**Restaurante/Restaurant:** 60 pax



Turismo de Negocios/Meeting rooms  
Dispone de 1 sala con aforo de 60 pax.

**Precios/Prices**

Hab. doble desde 25 €  
Hab. D.U.I. desde 12 €



Albacete Provincia



### Pensión Rosendo

D/Avda. Conconrdía, 113  
02510 **Pozo Cañada**  
T/ 967 250009 • F/ 967 250080

Pensión situada en la localidad de Pozo Cañada y lugar ideal para realizar excursiones a Albacete, Chinchilla, la comarca de Almansa o Hellín.

This guesthouse is located in Pozo Cañada, an ideal spot for excursions to Albacete, Chinchilla, Almansa or Hellín.

**Habitaciones/Rooms:** Dobles 9 • Nº de Plazas 18

**Restaurante/Restaurant:** 50 pax



**Precios/Prices**

Hab. doble desde 18 €  
Hab. D.U.I. desde 9 €



### Hostal Los Bronces

D/Haza de San Luis, s/n • 02450 **Riópar**  
T/ 967 435033 • F/ 967 435090  
E/ hostallosbronces@gmail.com  
W/ www.hostallosbronces.com



Albacete Provincia

Situado en el cruce de la carretera que lleva al Nacimiento del Río Mundo. Por su situación es punto de partida para realizar excursiones de todo tipo.

Situated at the crossroads which leads the visitor to Mundo River Source. Its perfect situation makes it the starting point for excursions of all kinds.

**Habitaciones/Rooms:** Dobles 20 • Nº de Plazas 40 + 10

**Restaurante/Restaurant:** 80 pax



**Precios/Prices**

Hab. doble PC desde 45 € pax  
Hab. D.U.I. PC desde 70 € pax



Albacete Provincia



### Hostal Sierra La Mancha

D/ Buenavista, 37 • 02450 **Riópar**  
T/ 967 435130 • M/ 667 614120  
W/ www.chorrosriomundo.com

Hostal de ambiente familiar y acogedor, desde el que podrá realizar numerosas excursiones naturales así como actividades de turismo activo.

It offers a friendly and familiar atmosphere, from which you can perform many excursions and outdoor activities.

**Habitaciones/Rooms:** Individuales 2 • Dobles 30 • Nº de Plazas 74

**Restaurante/Restaurant:** 75 pax



**Precios/Prices**

Hab. doble hostel desde 45 €/ 2 pax  
Hab. doble anexo hostel desde 50 €/ 2 pax





## Hostal de Montaña Venta El Laminador

D/ Crta cm-412 km 201 • 02450 Riópar  
T/ 967 435910 • M/ 675 593004  
W/ www.ventalaminador.es



Establecimiento dispone de amplias habitaciones. Excelente cocina típica de la Sierra.

This recently opened establishment offers spacious room and excellent local cuisine.

**Habitaciones/Rooms:** 15 • Otro tipo 2 • Nº de Plazas 22

**Restaurante/Restaurant:** 40 pax



Turismo de Negocios/Meeting rooms

Dispone de 2 salas con aforo de 15+40 pax.

**Precios/Prices**

Hab. doble desde 45 €

Hab. D.U.I. desde 25 €



Albacete Provincia

## Hostal El Coto

D/Avda. Guardia Civil, 172 • 02500 Tobarra  
T/ 967 325303 • M/ 626 339776  
E/ elcotodetobarra@hotmail.com  
W/ www.elcotodetobarra.es

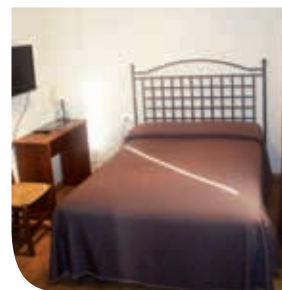

Veterano en la localidad, ha sido reposo y sosiego para el viajero y seña de identidad del entorno. Especialidad en conservas y carne de caza.

Open since 1972, this old building has offered the traveler rest and tranquility as the establishment's hallmark. You can also enjoy its cuisine.

**Habitaciones/Rooms:** Individuales 2 • Dobles 6 • Nº de Plazas 14

**Restaurante/Restaurant:** 60 pax



**Precios/Prices**

Hab. doble desde 50 €

Hab. D.U.I. desde 40 €



## La Luna

D/Pje. El Vahillo, s/n • 02500 Tobarra  
T/ 967 329158 • M/ 615 969821



Situado en las inmediaciones de la población, en la salida hacia Ontur y a orillas de la A-30.

Located in the village surroundings, near Ontur Road and the A-30.

**Habitaciones/Rooms:** Dobles 14 • Nº de Plazas 28

**Restaurante/Restaurant:** 3 de 50+100+300 pax.



**Precios/Prices**

Hab. doble desde 60 €



Albacete Provincia

## Pensión Marqueño

D/ Jesús, 7 • 02510 Vianos  
T/ 967 380262 • F/ 967 380294  
W/ www.marquenoturismorural.com  
E/ info@marquenoturismorural.com



A más de 1.100 metros de altura y con monte por los cuatro costados, sorprende en Vianos la llanura sobre la que se trazaron sus calles.

Over here, the view of Vianos plain layout, located at 1,100 meters high and surrounded by mountains, is at least surprising.

**Habitaciones/Rooms:** Dobles 7 • Nº de Plazas 14

**Restaurante/Restaurant:** 80 pax



**Precios/Prices**

Hab. doble desde 50 €

ALOJAMIENTOS ALBACETE Y PROVINCIA

Hs  
\*\*



### Hostal Rincón de Tello

D/ Chiquita, 20  
02636 Villalgordo del Júcar  
T/ 967 455141 • F/ 967 455178  
W/ www.hotelruralrincondetello.com



Hostal de nueva construcción situado junto al río Júcar con una decoración rústica y delicada. Lugar apropiado para descansar y disfrutar de su cocina

This brand new hotel settled by the Júcar River with rustic but refined decoration is an ideal spot to relax whilst enjoying its cuisine.

Habitaciones/Rooms: 11 • Nº de Plazas 19

Restaurante/Restaurant: 45 + 80 pax



Turismo de Negocios/Meeting rooms  
Dispone de 1 sala con aforo de 80 pax.

Precios/Prices  
Hab. doble desde 40 €  
Hab. D.U.I. desde 25 €

Hs  
\*\*



### Hostal Ideal

D/ Resa, 6 • 02600 Villarrobledo  
T/ 967 140009 • F/ 967 140045  
W/ www.villahotel2000.com

Hostal céntrico situado cerca de la plaza Ramón y Cajal y del Ayuntamiento, donde poder degustar gran variedad de platos típicos.

This centric guesthouse is located near the Town Hall Square and you can taste a large variety of dishes there.

Habitaciones/Rooms: Individuales 13 • Dobles 13 • Nº de Plazas 38

Restaurante/Restaurant: 120 pax



Turismo de Negocios/Meeting rooms  
Dispone de 1 sala con aforo de 100 pax.

Precios/Prices  
Hab. doble desde 49 €  
Hab. ind. desde 27,50 €

Hs  
\*



### Pensión Ródenas

D/ CR N-322 km 259 • 02350 Villapalacios  
T/ 967 398134



Pensión céntrica situada en Villapalacios a pie de la carretera de Jaén muy fácil de localizar lugar ideal para realizar excursiones a la sierra de Alcaraz.

Located in Villapalacios town centre, within a walking distance from Jaen Road being an ideal place to start excursions to Sierra de Alcaraz.

Habitaciones/Rooms: Dobles 10 • Nº de Plazas 20

Restaurante/Restaurant: 120 pax



Turismo de Negocios/Meeting rooms  
Dispone de 2 salas con aforo de 20+120 pax.

Precios/Prices  
Hab. doble desde 30 €  
Hab. D.U.I. desde 20 €

Hs  
\*\*



### Hostal Rural La Alberquilla

D/Ctra. Hellín, km 28,5 • 02480 Yeste  
T/ 967 431736 • M/ 627 684851  
W/ www.laalberquillarural.net  
E/ laalberquilla@yahoo.es

Situado a 2 km de Yeste, en una finca de más de 50 ha, con olivares y pinares, lugar ideal para disfrutar de buenos paseos. También dispones de 6 casas rurales.

Located 2 kilometers away from Yeste, this 50 hectares country estate is covered in olive groves and pine woods being the perfect spot to enjoy a pleasant walk. It also offers 6 cottages.

Habitaciones/Rooms: Dobles 17 • Nº de Plazas 34

Restaurante/Restaurant: XX pax



Turismo de Negocios/Meeting rooms  
Dispone de salas para reuniones.

Precios/Prices  
Hab. doble desde 60 €





*Alojamiento  
Rural  
Holiday Cottage*





■ ALOJAMIENTOS ALBACETE Y PROVINCIA



### Casas Rurales Los Olivos

D/ Berrocal, s/n • 02210 Alcalá del Júcar  
T/ 967 474081 • M/ 670 341393  
W/ www.casas-losolivros.com  
E/ contacto@casas-losolivros.com



Albacete Provincia

Dispone de 16 casas de estilo rústico, integradas en el conjunto arquitectónico y urbanístico más atractivo de la zona. También dispone de aptos. turísticos.

It offers 16 rustic style cottages, integrated into the area's most attractive architectural and urban sample. It also offers touristic apartments.

Casas/Holiday Cottage: 8 Casas de 4-6 pax • 8 Casas de 5 pax • Nº de Plazas 72



Precios/Prices

Fin de semana Casa 4 Pax. 180 €  
Fin de semana Casa 4+3 Pax. 200 €  
Fin de semana Casa 6+2 Pax. 250 €



Albacete Provincia



### Casa Rural Canserta

D/ Comedias, 7 • 02300 Alcaraz  
M/ 667 568748

Enclavada en la Plaza Mayor, en el casco antiguo de la localidad de Alcaraz. Su ubicación le permite disfrutar de un pueblo con mucha historia.

Built at Mayor Square in Alcaraz's old town, its location allows the visitor to enjoy a historic town.

Casas/Holiday Cottage: 1 Casa de 4 pax • Nº de Plazas 4+2



Precios/Prices

Fin de semana  
Casa 4 Pax. por día desde 150 €  
Casa 6 Pax. por día desde 200 €



### Casa Rural Arroyo de Las Nogueras

D/Corral de Arroyo Frio, 18  
02461 Cotillas  
M/ 606 387840  
E/ arroyodelasnogueras@telefonica.net



Albacete Provincia

En plena naturaleza entre los nacimientos del río Mundo y Arroyo Frio con excelentes vistas al Calar del Mundo.

Located between the Mundo and Arroyo Frio River Sources, surrounded by nature with excellent views of Calar del Mundo.

Casas/Holiday Cottage: 1 Casa de 12 pax • Nº de Plazas 12



Precios/Prices

Desde 22 € por noche



Albacete Provincia



### Casas Rurales Vegasierra

D/Aldea Casas de Hachos • 02130 Bogarra  
T/ 967 505316 • M/ 680 144554  
W/ www.vega-sierra.es  
E/ info@vega-sierra.com

Situado a 6 km de Bogarra en la aldea de Casas de Hachos. Residencial turístico-balneario totalmente nuevo. Dispone también de hotel, restaurante y Spa.

Located 6 kilometers away from Bogarra in Casas de Hache. It is a brand new resort that also offers hotel, restaurant and a Spa.

Casas/Holiday Cottage: 15 Casas de 4-6 pax • Nº de Plazas 92

Restaurante/Restaurant: 50+100 pax



Precios/Prices

Fin de semana Casa 4-6 Pax. 240 €  
Fin de semana Casa 6-8 Pax. 280 €



## Casas Rurales La Lagunilla

Carretera de la Ossa, Km. 1  
02610 El Bonillo  
T/ 687 516 400



Albacete Provincia

Situadas junto al campo de golf de La Lagunilla en una finca poblada de pinos con abundante vegetación y paisajes naturales de gran belleza. Placed in El Bonillo, 65 km away from Albacete, these cottages are situated next to La Lagunilla golf course on a plot of land filled with pine trees, abundant vegetation and beautiful natural landscapes.

Casas/Holiday Cottage: 4 Casa de 2-8 pax • Nº de Plazas 24  
Restaurante/Restaurant: 60 pax



Precios/Prices  
Casa de 4 pax 100 € por día  
Casa de 4 pax 150 € fin de semana



Albacete Provincia

## Casas Rurales Finca El Guijoso

D/ Ctra. Ossa de Montiel-El Bonillo km 11  
02610 El Bonillo  
T/ 967 193222 • F/ 967 193292  
W/ www.pagoguijoso.es  
E/ administracion@sanchez-multitermo.com



Ofrece al visitante alternativas que combinan naturaleza, cultura y ocio. Es nacimiento del río Pinilla, origen de las Lagunas de Ruidera y zona de gran belleza.

It offers the visitors alternative activities combining nature, culture and leisure and beautiful spots such as Pinilla River Source and Ruidera Gaps Source.

Casas/Holiday Cottage: 2 Casas de 4 pax • 1 Casa de 6 pax • 1 Casa de 7 pax • 1 Casa de 8 pax  
Nº de Plazas 30



Precios/Prices  
Casa 4 Pax. 108 € /+ IVA por noche  
Casa 6 Pax. 140 € /+ IVA por noche  
Casa 7 Pax. 180 € /+ IVA por noche  
Casa 8 Pax. 215 € /+ IVA por noche



## Casa Rural Hospedería Cruz del Viso

Pje. Cerro Enmedio, S/n 02610 El Bonillo  
M/ 607 808179  
W/ www.hospederiacasaemilia.es  
E/ info@hospederiacasaemilia.es



Albacete Provincia

Casa rural situada en un paraje natural a dos kilómetros de de El Bonillo donde podrá disfrutar de la tranquilidad de la naturaleza. Hotel, restaurante y coto.

Located in a natural area, two kilometers away from El Bonillo, where the visitor can enjoy peace and nature.

Casas/Holiday Cottage: 1 Casa de 4 pax • Nº de Plazas 4  
Restaurante/Restaurant: 40 pax



Precios/Prices  
Fin de semana Casa 4 Pax. 200 €



Albacete Provincia

## Casas Rurales de Vicorto

Pedanía de Vicorto  
02439 Elche de la Sierra  
T/ 677 507858  
W/ www.casasruralesdevicorto.com  
E/info@casasruralesdevicorto.com

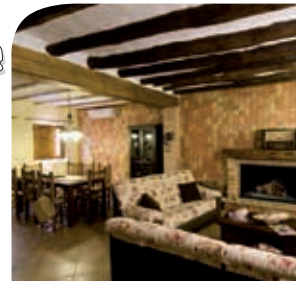

Se encuentran en la Sierra de Segura, rodeada de montañas, junto al Río Segura, muy cerca del Parque Natural Los Calares del Río Mundo y de la Sima.

Located in the Sierra de Segura, surrounded by mountains on the River Segura, near the Natural Park Los Calares del Río Mundo y de la Sima.

Casas/Holiday Cottage: 2 Casa de 4 pax • 2 Casa de 6 pax • Nº de Plazas 21



Precios/Prices  
Fin de semana Casa 4 Pax. 200 €  
Fin de semana Casa 6 Pax. 300 €



### Casas Rurales Las Ramblas de Talamansi

D/ Ctra de Férez, Km. 7,8  
**Finca Ramblas de Talamansi** • 02436 Férez  
 T/ 967 587067 • M/ 660 979870  
 W/ www.fincaramblasdetalamansi.com  
 E/ reservas@fincaramblasdetalamansi.com



Albacete Provincia

Cortijo de imponente fachada marrón con detalles blancos y un gran torreón que roza el cielo, situado en una finca de 1.500 Has. de bosque mediterráneo.

Imposing farmhouse brown with white facade and a large tower that touches the sky, located on a farm of 1,500 hectares. Mediterranean forest.

**Casas/Holiday Cottage:** 1 Casa de 6 pax • 2 Casas de 8 pax • 2 Casas de 12 pax  
 3 Casas de 16 pax • Nº de Plazas 84



#### Precios/Prices

Fin de semana Casa 6 Pax. desde 270 €



Albacete Provincia



### Casa Rural Enoturismo Mainetes Casa Rosendo

**Paraje Mainetes** • 02651 Fuente Álamo  
 T/ 967 104102 • M/ 615 404662  
 W/ www.enoturismomainetes.com  
 E/ enoturismomainetes@yahoo.es

Antigua casa de labranza recientemente rehabilitada como alojamiento rural. Junto a bodega y hotel Enoturismo Mainetes.

Old farmhouse recently restored as a Holiday Cottage. Along with wine and wine tourism Mainetes hotel.

**Casas/Holiday Cottage:** 1 Casa de 8 pax • Nº de Plazas 8



#### Precios/Prices

Casa para 8 Pax. desde 250 €



### Casa Rural Basilio El Pobre

D/ Iglesia, 2  
**02512 Munera**  
 T/ 967 375013- M/ 678 425916  
 W/ www.hospederiabodasdecamacho.com  
 E/ correo@hospederiabodasdecamacho.com



Albacete Provincia

Situada en la villa de Munera, donde se dice que Miguel de Cervantes pudo inspirarse para el capítulo XX parte II de "El ingenioso hidalgo Don Quijote de la Mancha": las Bodas de Camacho.

Placed in the village of Munera, where Miguel de Cervantes says he could draw for Chapter XX part II of "The Ingenious Hidalgo Don Quixote of La Mancha" Camacho's wedding.

**Casas/Holiday Cottage:** 1 Casa de 12 pax • Nº de Plazas 12



#### Precios/Prices

Casa para 12 Pax. desde 350 €



Albacete Provincia



### Casas Rurales Hospedería Municipal de Letur

D/ Mirador de la Molarica, s/n • 02434 Letur  
 T/ 967 426001  
 E/ letur@dipualba.es

Situados dentro de casco histórico de Letur, construidas según la tipología de la comarca. Las casas se encuentran a poca distancia unas de otras.

Located in Letur old town, the detached cottages were built are a short distance from each other according to the region's typical constructions.

**Casas/Holiday Cottage:** 11 Casas de 2-8 pax • Nº de Plazas 62



#### Precios/Prices

Fin de semana Casa 2 Pax. 96 €

Fin de semana Casa 4 Pax. 140 €





## Casa Rural Corral de Ramas

CM-3203, km76 (desvío Liétor)  
02410 **Liétor**  
T/967584004 - M/ 618332366  
www.corralderamas.com  
corralderamas@yahoo.es



Albacete Provincia

Casa Rural situada en una extensa finca de 600 hectáreas ubicada en el término municipal de Liétor, en el sureste de la provincia de Albacete.

Corral de Ramas is a country house sited in a 600 hectares plot of land which is located in the municipality of Liétor, at the southeast of Albacete.

Casas/Holiday Cottage: 1 Casa de 18 pax • 1 Casa de 4 pax • Nº de Plazas 22  
Restaurante/Restaurant: 22 pax



Turismo de Negocios/Meeting rooms  
Dispone de 1 sala con aforo de 22-26 pax.

Precios/Prices  
25 € por persona y día  
Niños Tarifas Especiales



Albacete Provincia

## Casa Rural La Casona de Mahora

D/ Pza. de La Mancha, 19 • 02240 **Mahora**  
T/ 967 491642 • M/ 626 285383  
W/ www.lacsonademahora.com  
E/ dca@lacsonademahora.com



Casa solariega de finales S. XIX, ubicada en Mahora pueblo cercano al río Júcar y al río Cabriel. Se alquila completa y/o por habitaciones.

This ancestral house was built at the end of the XIX Century in Mahora, a village that was set up next to Jucar and Cabriel Rivers.

Casas/Holiday Cottage: 1 Casa de 12 pax • Nº de Plazas 12



Turismo de Negocios/Meeting rooms  
Dispone de 1 sala con aforo de 25 pax.

Precios/Prices  
Desde 55 € / noche por habitación



## Casas Rurales Lagunas de Ruidera

D/Ctra. San Pedro / Urb. Ossa Menor  
02510 **Ossa de Montiel**  
M/ 605 961824 - 627 433370  
W/ www.casaslagunasderuidera.com  
E/ info@casaslagunasderuidera.com



Albacete Provincia

Situadas en la urbanización Ossa Menor en la carretera de la ermita de San Pedro. Decoración muy cuidada para ofrecer al turista un turismo rural de calidad.

Located in the Ossa Menor Estate, on San Pedro Chapel Road, the cottages are carefully decorated in order to offer the tourist a quality rural tourism.

Casas/Holiday Cottage: 9 Casas de 2-4-6 pax • Nº de Plazas 72  
Restaurante/Restaurant: 80 pax



Precios/Prices  
Fin de semana Casa 4 Pax. 100 €  
Fin de semana Casa 6 Pax. 150 €



Albacete Provincia

## Alojamientos Rurales Singulares Los Molinos

D/ Crta de San Pedro, km 3 Ossa Menor  
02611 **Ossa de Montiel**  
M/ 670 911465 • T/ 967 585028  
W/ www.casademaderalosmolinos.es  
E/ antonio@casademaderalosmolinos.es



Es un lugar indicado para el descanso y el contacto con la naturaleza. Las cabañas y su entorno han sido acondicionadas esmeradamente.

It is a perfect place to rest surrounded by nature. The cabins and its surroundings have been carefully equipped.

Casas/Holiday Cottage: 7 Cabañas 2-8 pax + 1 suite • Nº de Plazas 75



Precios/Prices  
Casa 2 pax L-J. 50 € /día  
Casa 4 pax L-J. 65 € /día



■ ALOJAMIENTOS ALBACETE Y PROVINCIA



### Casas Rurales Ramírez

D/Redondilla, 13 - Urb Ossa Menor  
 • 13249 **Ossa de Montiel**  
 M/ 610 528562 - 647 474527  
 W/ www.casasruralesramirez.com  
 E/ casaruralesramirez@hotmail.com



Las Casas Rurales Ramírez están situadas en la localidad de Ossa de Montiel (Albacete), cerca del Parque Natural de las Lagunas de Ruidera.

Ramirez Cottages are located in the town of Ossa de Montiel, near Ruidera Gaps Natural Park.

Casas/Holiday Cottage: 5 Casa de 6 pax • Nº de Plazas 30



Precios/Prices  
 Fin de semana Casa 6 Pax. 300 €



Albacete Provincia

### Casa Rural La Teja

Cabeza La Dehesa, 8  
 02611 **Ossa de Montiel**  
 T/967377489 - M/ 659 41 33 70  
 www.lagunasderuidera.net  
 alvarofustelaviles@hotmail.com



Situada junto al Parque Natural de las Lagunas de Ruidera, en la urbanización Los Almendros en el paraje Cabeza La Dehesa a 2 Kilómetros del casco urbano.

This cottage will be opened soon, next to Ruidera Lakes Natural Park, in the spot of Cabeza La Dehesa, 2 km away from Ossa de Montiel's urban area.

Casas/Holiday Cottage: 1 Casa de 5 pax • Nº de Plazas 5



Precios/Prices  
 Fin de semana casa 5 pax 250€



### Casa Rural El Porche de Octaviano

C/ Santa Bárbara, 11  
 02327 **Pozuelo**  
 T/967 672 990 - M/ 665810949  
 www.elporchedeoctaviano.es  
 elporchedeoctaviano@gmail.com



Situada en el Pozuelo pequeño y tranquilo pueblo que se encuentra a 30 kilómetros de Albacete y es un sitio ideal y céntrico para escoger distintas rutas.

Placed in El Pozuelo, a small and quiet village located 30 km away from Albacete and is an ideal and central spot where tourists can choose different routes.

Casas/Holiday Cottage: 1 Casa de 6 habitaciones • Nº de Plazas 10



Precios/Prices  
 XXX€ por persona y día



Albacete Provincia

### Casas Rurales El Patio de las Flores

Paseo de los Platanos, 21  
 02450 **Riόpar**  
 T/967 435456 - M/ 687 885 797  
 mundoflora@gmail.com

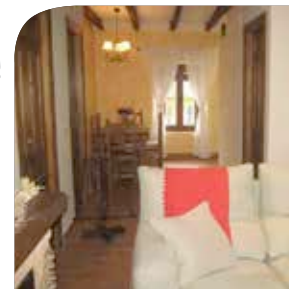

Antigua casona con un alegre jardín. Cuenta con dos viviendas independientes, delicadamente decoradas y dotadas de las mejores prestaciones.

It is an old large house located in Riόpar. It has a cheerful garden and two detached houses tastefully decorated and equipped with the best features.

Casas/Holiday Cottage: 2 Casa de 4 pax • Nº de Plazas 8

Restaurante/Restaurant: 150 pax



Precios/Prices  
 Fin de semana 4 pax 240 €



## Casas Rurales Emilio

D/ Paseo de Prado s/n • 02450 Riópar  
T/ 967435352 • M/ 667538730



Situadas en el casco urbano de Riópar. Antiguas viviendas en las que vivían los obreros de las Reales Fábricas de Bronce que mantienen la misma estructura. Located in the urban centre of Riópar. Old houses where workers from the Royal Bronze Factories lived and which maintain the same structure.

Casas/Holiday Cottage: 1 Casa de 2-3 pax • 1 Casa de 5 pax • 1 Casa de 6 pax • Nº de Plazas 14



### Precios/Prices

Fin de semana Casa 2-3 Pax. 118 €  
Fin de semana Casa 5 Pax. 214 €



## Casas Rurales Montearroba

D/ Cortijo Martinez Campos, s/n  
02450 Riópar  
M/ 600 788363 • T/967 435179



Las casas Montearroba se encuentran a las faldas del monte donde se situó el antiguo núcleo de Riópar Viejo, en medio de choperas y pequeñas huertas. Montearroba houses are at the foot of the hill where Riópar Viejo old town settled down, amidst poplars and small vegetable gardens.

Casas/Holiday Cottage: 1 Casa de 4 pax • 1 Casa de 10 pax • Nº de Plazas 14



### Precios/Prices

Fin de semana Casa 4 Pax. 174 €  
Fin de semana Casa 10 Pax. 500 €



## Casas Rurales del Balneario de Benito

D/Crta Vieja del Salobre • 02316 Reolíd  
T/ 967 380410 • F/ 967 382060  
W/ www.balneariodebenito.es  
E/ info@balneariodebenito.es



Las Casas Rurales Balneario de Benito son cuatro casas de nueva construcción, ubicadas en el complejo del Balneario de Benito.

The Benito Spa Cottages are four brand houses located in the Benito Spa Resort.

Casas/Holiday Cottage: 4 Casas de 4 pax • Nº de Plazas 16

Restaurante/Restaurant: 3 de 42-94-216 pax



### Turismo de Negocios/Meeting rooms

Dispone de 3 salas con aforo de 100+250+250 pax.

### Precios/Prices

Fin de semana Casa 4 Pax. 179,76 €



## Casas Rurales Marqueño

D/ Mayor, 2 • 02510 Vianos  
T/ 967 380262 • F/ 967 380294  
W/ www.marquenoturismorural.com  
E/ info@marquenoturismorural.com



A más de 1.100 metros de altura, sorprende en Vianos la llanura sobre la que se trazaron sus calles, con viejas casonas y hermosas labores de rejería.

From 1,100 meters high, Vianos surprises the visitor with its plain layout where streets, old houses and beautiful railings works were set up.

Casas/Holiday Cottage: 4 Casas de 5 pax • 2 Casas de 4 pax • 1 Casa de 3 pax • Nº de Plazas 31

Restaurante/Restaurant: 80 pax



### Precios/Prices

Fin de semana Casa 4 Pax. 165 €  
Fin de semana Casa 5 Pax. 175 €





## ALOJAMIENTOS ALBACETEY PROVINCIA



### Casa Rural Doña Sara

D/ Plaza Mayor, 4  
02636 Villalgordo del Júcar  
T/ 967 235384 • M/ 630 822563  
E/contactar@casaruraldonasara.es  
W/ www.casaruraldonasara.es



Albacete Provincia

Casa del S. XVII rehabilitada respetando suelos, tabiques y fresco original de Caulín en el salón del año 1902. Muebles antiguos restaurados.

This XVII Century house was restored respecting its original floors, walls and original Caulín fresco in the 1902 hall and houses restored antique furniture.

Casas/Holiday Cottage: 1 Casa de 12 pax • Nº de Plazas 12



Precios/Prices  
Fin de semana Casa 12 Pax. 400 €



Albacete Provincia

### Casa Rural El Cadillar

D/ Camino Batanero, s/n  
02636 Villalgordo del Júcar  
M/ 609 625603  
W/ www.elcadillar.com  
E/ reservas@elcadillar.com



Situada en una parcela de mas de 800 m2, con jardín y aparcamiento con marquesina, totalmente cercada, para comodidad y tranquilidad de sus clientes.

Built on a an over 800 m2 fenced plot with garden and a sheltered car park for the customers comfort.

Casas/Holiday Cottage: 1 Casa de 6 + 2 pax • Nº de Plazas 8



Precios/Prices  
Fin de semana Casa 6+2 Pax. 300 €



### Casa Rural Villadulcinea

D/ Tejares, 38  
02636 Villalgordo del Júcar  
T/ 967 455288 • M/ 676 620502  
W/ www.villadulcinea.es  
E/ villadulcinea@hotmail.com



Albacete Provincia

La casa está situada en Villalgordo del Júcar a escaso metros del río, lugar ideal para realizar excursiones, descansar o disfrutar de la naturaleza.

Located in Villalgordo Júcar a few meters off the river, the house is an excellent place to relax, go for pleasant walks or enjoy nature.

Casas/Holiday Cottage: 1 Casa de 9+2 pax • Nº de Plazas 11



Precios/Prices  
Fin de semana Casa 9/11Pax. 300 €



Albacete Provincia

### Casas Rurales Las Salegas del Maguillo

D/Crta Riopar-Siles, km 11  
02460 Villarverde - M/ 660 249692  
W/ www.lasalegasdelmaguillo.es  
E/ contacto@lasalegasdemaguillo.es



Complejo compuesto por 10 casas rurales y un hotel perfectamente acondicionado en pleno Parque Natural de los Calares del Río Mundo y de la Sima.

This resort offers 10 cottages and a well-conditioned hotel within the Calares del Mundo Natural Park.

Casas/Holiday Cottage: 5 Casas de 4 pax • 5 Casas de 6 pax • Nº de Plazas 50

Restaurante/Restaurant: 60 pax



Turismo de Negocios/Meeting rooms  
Dispone de 2 salas con aforo de 30+50 pax.

Precios/Prices  
Casa 4 Pax. 120-150 €  
Casa 6 Pax. 180-210 €



## Complejo La Escarihuela

Crta Minateda, s/n Agramón- Hellín  
02490 Agramón-Hellín  
T/967320203 - M/ 620 54 63 49  
www.laescarihuela.es  
alojamiento@laescarihuela.es



Situado en Agramón cercano a Hellín lugar ideal para realizar diversas actividades relacionadas con rutas pedagógicas.

Located in Agramon, close to Hellín, it is an ideal place for various activities related to educational routes such as the Minateda cave paintings, etc.

Casas/Holiday Cottage: 1 Casa de 10 pax  
Restaurante/Restaurant: 60 pax



Precios/Prices  
XX € por persona y día



## Casas Rurales Batán Río Tus

D/ Pje. Batán Río Tus • 02480 Tus - Yeste  
T/ 967 432124 • M/ 699 091330  
W/ www.batanriotus.com  
E/ reservas@batanriotus.com



Grupo de Casas Rurales situadas en un privilegiado paraje de singular belleza y junto al Valle del Río Tus y cerca del balneario.

Group of cottages located in a privileged spot of unique beauty and next to Tus River Valley, in the municipality of Yeste.

Casas/Holiday Cottage: 8 Casas de 4 pax • 4 Casas de 6 pax • 1 Casa de 8 pax • Nº de Plazas 60



Precios/Prices  
Fin de semana Casa 4 Pax. 200 €  
Fin de semana Casa 6 Pax. 260 €



## Casas Rurales La Alberquilla

D/ Pje. La Alberquilla Crta Hellín, km 28.5  
02480 Yeste  
T/ 967 431736 • M/ 627 684851  
W/ www.laalberquillarural.net  
E/ laalberquilla@yahoo.es



Situadas en una finca de más de 50 ha, con olivar, monte bajo y pinares, lugar ideal para disfrutar de buenos paseos. Dispone de hostel y aula gastronómicas.

Located in a farmhouse with over 50 ha of olive groves, scrubland and pine woods, is an ideal spot for pleasant walks. It also offers a hotel and a restaurant.

Casas/Holiday Cottage: 4 Casas de 4 pax • 2 Casas de 6 pax • Nº de Plazas 28



Precios/Prices  
Fin de semana Casa 4 Pax. 180 €  
Fin de semana Casa 6 Pax. 270 €



## Casas Rurales Zumeta Valle

D/ Aldea del Morrión • 02480 Yeste  
T/ 953 437712 - 953 437794  
W/ www.hospederiariozumeta.com  
E/ hriozumeta@gmail.com

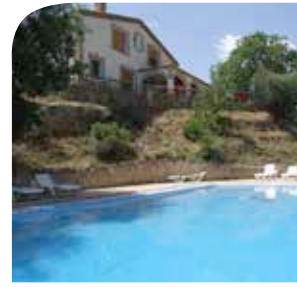

Las casas rurales Hospedería Río Zumeta, están formados por 4 casas: Los Olivos, Los Helechos, Los Abetos y Los Acebos. Dispone de Hospedería y 2 casas más.

Rio Zumeta Hospice consists of three cottages: Los Olivos, Los Helechos, Los Acebos.

Casas/Holiday Cottage: 2 Casas de 5 pax • 1 Casa de 12 pax • Nº de Plazas 22



Precios/Prices  
Fin de semana Casa 5 Pax. 150 €  
Fin de semana Casa 12 Pax. 240 €







A rustic dining room with a wooden table, chairs, and a hutch. The table is set with a glass top and a vase of sunflowers. The hutch is filled with dishes and glassware. The room is decorated with various items, including a wicker basket, a ceramic jar, and a floral curtain.

*Apartamentos  
Turísticos  
Tourist Residences*

ALOJAMIENTOS ALBACETEY PROVINCIA

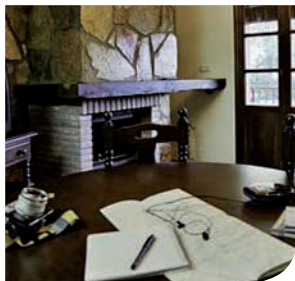

### Aptos. Turísticos Los Olivos

D/ Berrocal, s/n • 02210 Alcalá del Júcar  
T/ 967 474081 • M/ 670 341393  
W/ www.casas-losolivos.com  
E/ contacto@casas-losolivos.com



Albacete Provincia

Te ofrecemos la mas variada y completa oferta de alojamientos rurales de Alcalá del Júcar. Disponemos de 4 complejos turísticos de Apartamentos turísticos.

Los Olivos offers the widest range of rural accommodation among Alcalá del Júcar, with four resorts full of apartments.

**Apartamentos/Tourist Residences:** 8 de 3 pax • 7 de 4 pax • 11 de 6 pax • 2 de 8 pax  
Nº de Plazas 134



#### Precios/Prices

Fin de semana Apto. 2+1 Pax. 120 €  
Fin de semana Apto. 4+1 Pax. 150 €



Albacete Provincia

### Suittes Cañitas Suittes

D/Pº de la Cañada, 52 • 02200 Casas Ibáñez  
T/ 967 461054 • F/ 967 467184  
W/ www.chhoteles.es  
E/ reservas@chhoteles.es



Excelentes instalaciones para clientes exigentes en los servicios y en el trato al viajero. Ideal para tomarlo como punto de partida de excursiones.

Excellent facilities for demanding customers standing out for its personalized service, they also are an ideal starting point for excursions.

**Apartamentos/Tourist Residences:** 9 de 2 pax • Nº de Plazas 18



#### Turismo de Negocios/Meeting rooms

Dispone de 2 salas con aforo de 20+50 pax.

#### Precios/Prices

Noche Apto. 104,5 €



### Aptos. Turísticos En Férrez

D/ Nueva, 4 • 02436 Férrez  
M/ 616 481780  
W/ www.enferrez.com  
E/ reservas@enferrez.com



Albacete Provincia

Situados en el casco urbano de Ferez, rodeado de un entorno natural ente montañas y olivos.

Located in Ferez town centre, surrounded by olive groves and mountains.

**Apartamentos/Tourist Residences:** 1 de 2 pax • 3 de 4-6 pax • 1 de 6-8 pax • Nº de Plazas 16



#### Precios/Prices

Fin de semana Apto. 2 Pax. 120 €  
Fin de semana Apto. 6 Pax. 250 €



Albacete Provincia

### Apartamentos Turísticos La Fuente

Crta. de Villatoya, km 10  
02212 Casas de Ves  
T/ 967475023 • M/ 663980311  
W/ www.lafuentecomplejoturistico.es  
E/ lafuentecomplejoturistico@hotmail.es



El Complejo Turístico La Fuente ofrece, en un único recinto, alojamiento, restauración y zonas lúdicas, todo ello en un entorno natural.

La Fuente Turistic Resort offers, in a single venue, accommodation, catering and recreational areas, all in an natural environment. It has accommodation in rural apartments suitable for 4-5 people.

**Apartamentos/Tourist Residences:** 14 de 2-4 pax • Bungalows Nº de Plazas 70



#### Turismo de Negocios/Meeting rooms

Dispone de 1 salón con aforo de XX pax.

#### Precios/Prices

Fin de semana Apto. 2+1 Pax. XX €  
Fin de semana Apto. 4+1 Pax. XX €



### Apts. Turísticos Cabañas de Letur

D/ Pje Las Fuentes • 02434 Letur  
T/ 967 426001  
E/ letur@dipualba.es



Situados en el paraje natural de Las Fuentes, muy cerca del casco urbano de la localidad de Letur. Las casas se encuentran a poca distancia unas de otras.  
Located in Las Fuentes Natural Park, near Letur town centre, the houses are built up a short distance from each other.

**Apartamentos/Tourist Residences:** 2 de 4 pax • 2 de 5 pax • Nº de Plazas 18



**Precios/Prices**  
Fin de semana Apto. 4-5 Pax. 150 €



### Apts. rurales Quijote y Sancho

D/ Lagunas de Ruidera s/n  
02611 Ossa de Montiel  
T/ 967 377520 - M/ 600 433210  
W/ www.lagunasderuiderayelquijote.es  
E/ info@lagunasderuiderayelquijote.es



Ubicadas a tres kilómetros del Parque Natural de Las Lagunas de Ruidera y a dos kilómetros de Ossa de Montiel.  
Located three kilometres from Las Lagunas de Ruidera Natural Park and two kilometres from Ossa de Montiel.

**Apartamentos/Tourist Residences:** 5 aptos. de 2-8 pax • Nº de Plazas 30



**Precios/Prices**  
Fin de semana Apto. 2 Pax. 60 €  
Fin de semana Apto. 8 Pax. 160 €



### Apartamentos Juvent

Calzada, 12 • 02360 Bienservida Albacete  
T/ 967 394 325 • M/ 667 728 276  
www.bienservida.net/juvent  
hosteleriajuvent@gmail.com



Próximos al nacimiento del río Mundo, las lagunas de Ruidera y embalses como el Tranco y Guadalmena. Localizados en el centro del pueblo.

Located in Bienservida, within Sierra de Alcaraz mountains, where the visitor can enjoy nature, long walks in the area or taste the typical manchego dishes.

**Apartamentos/Tourist Residences:** 4 de 4 pax • Nº de Plazas 16



**Turismo de Negocios/ Meeting rooms**  
Dispone de 1 sala con aforo 80 pax.

**Precios/Prices**  
Fin de semana Apto. 4 Pax. 100 €  
Fin de semana Apto. 2 Pax. 50 €



### Apts. Cabañas Valle del Cabriel

Crta. N- 322, Km 423  
02215 Villatoya Albacete  
T/ 967 47 00 36  
www.valledelcabriel.com  
info@valledelcabriel.com



Cabañas Valle del Cabriel esta concebido como un tranquilo pueblo, para que el viajero encuentre sosiego y el bienestar que ha venido a buscar.

To the delight of visitors, Cabañas Valle del Cabriel has been conceived as a peaceful town for tourists seeking calm and well-being.

**Apartamentos/Tourist Residences:** 42 casas de 4 pax + 1 casa de 2 pax • Nº de Plazas 170



**Precios/Prices**  
Fin de semana Apto. 4 Pax. 280 €  
Fin de semana Apto. 2 Pax. 160 €



■ ALOJAMIENTOS ALBACETE Y PROVINCIA



### Apartamentos Cea La Dehesa

D/ Crta Lugar Nuevo, s/n • 02450 Riópar  
M/ 699 437192 • M/ 659 466519  
W/ www.cealadehesa.es  
E/ cealadehesa@hotmail.com



Su cercana situación convierte este paraje en un lugar de extraordinaria belleza. Acércate y observa la naturaleza en todo su esplendor. Próxima inauguración.

Its nearby location makes it a beautiful countryside spot. Come and see nature in all its glory.

**Apartamentos/Tourist Residences:** 4 aptos. de 2-8 pax • 9 cab. de 2-8 pax • Nº de Plazas 80  
**Restaurante/Restaurant:** 80 pax



**Turismo de Negocios/Meeting rooms**

Dispone de 2 salas con aforo de 30+100 pax.

**Precios/Prices**

Fin de semana Apto. 4 Pax. 150 €

Fin de semana Apto. 4-8 Pax. 180 €



Albacete Provincia



### Apartamentos La Toma del Agua

D/ Finca El Batán • 02450 Riópar  
T/ 967 574524 • M/ 629 665766  
W/ www.tomadelagua.com  
E/ info@tomadelagua.com

Situado en un paraje natural de gran belleza, a 8 km del Nacimiento del Río Mundo. Próxima inauguración.

Located in a beautiful natural spot, 8 km from Mundo River Source and easy to access by the road from Lugar Nueva to El Provencio.

**Apartamentos/Tourist Residences:** 10 aptos. de 6 pax • 6 aptos. de 2 pax • Nº de Plazas 72



**Turismo de Negocios/Meeting rooms**

Dispone de 3 salas de 15+20+70 pax.

**Precios/Prices**

Fin de semana Apto. 2 Pax. 130 €

Fin de semana Apto. 8 Pax. 225 €





*Albergues*  
*Lodging houses | Inn*





## ALOJAMIENTOS ALBACETEY PROVINCIA

**Albergue Rural  
Casa Alfonso**

Paraje de Casa Alfonso s/n  
02640 **Almansa**  
T/967 606 808 - M/ 664 488864  
www.joventura.com  
joventura@joventura.com



Antigua Finca de Labranza Reformada y Rehabilitada con Estilo Rustico, a 14 kilómetros de Almansa. Ideal para el descanso.

Old Refurbished and Renovated Farmhouse in a Rustic Style, 14 kilometres from Almansa. Ideal place to rest.

Casas/Holiday Cottage: 1 Casa de 3 Dobles y 5 de otro tipo • Nº de Plazas 30

**Precios/Prices**

Desde 15 € por persona y día  
Estancia mínima 2 noches/ Mínimo 10 pax



Albacete Provincia

**Albergue  
"Alonso Quijano"**

Ctra. Lagunas s/n  
13249 **Ossa de Montiel**  
T/ 967606808 • M/ 664 488864  
www.joventura.com - joventura@joventura.com



Ubicado en el parque natural de las Lagunas de Ruidera. A 6 km de Ruidera y a 16 Km de Ossa de Montiel. Con impresionantes vistas a pie de la Laguna.

Located in Las Lagunas de Ruidera Natural Park. 6km from Ruidera and 16km from Ossa de Montiel. With amazing views right by the Lake.

Habitaciones/Rooms: Dobles 12 • Triples 15 • Otro tipo 6 • Nº de Plazas 90

Restaurante/Restaurant: 1 con aforo para 60 pax

**Precios/Prices**

Menores 30 años desde 26 € p/c  
Mayores 30 años desde 31 € p/c

**Albergue Rural  
Avenjúcar**

D/ San Roque, s/n • 02211 **Tolosa**  
**Alcalá del Júcar**  
T/ 967 474134 • M/ 639 305731  
W/ www.avenjucar.com  
E/ info@avenjucar.com



Ubicados en Tolosa, en Alcalá del Júcar y en Casas Ibáñez, en la carretera de Requena, a 50 km de Albacete.

Located in Tolosa, Alcalá del Júcar and Casas Ibáñez along Requena Road, 50 kilometers away from Albacete.

Habitaciones/Rooms: 12 • Nº de Plazas 52

Restaurante/Restaurant: 50 pax



Turismo de Negocios/Meeting rooms  
Dispone de 1 sala con aforo de 44 pax.

**Precios/Prices**

HD AD desde 32 €/pax



Albacete Provincia

**Albergue VillaManolita**

Plaza Mayor, 1 / Paseo Libertad, 1  
02637 **Fuensanta**  
967 447848 • M/ 667 614416  
www.villamanolita.com  
info@villamanolita.com



Villamanolita ha sido recientemente reformada y dotada de modernas y cómodas instalaciones. Situada sobre un antiguo palacete de Fuensanta.

Villamanolita has been recently refurbished and equipped with comfortable, modern facilities. Situated in an old town house of Fuensanta.

Habitaciones/Rooms: 12 para 1, 2, 3 y 4 pax • Nº de Plazas 24

Restaurante/Restaurant: 1 con aforo para 60 pax



Turismo de Negocios/ Meeting rooms  
Dispone de 2 salones con aforo de 12 + 50 pax.

**Precios/Prices**

Habitación doble desde 45 €  
Desayuno 4,9 €



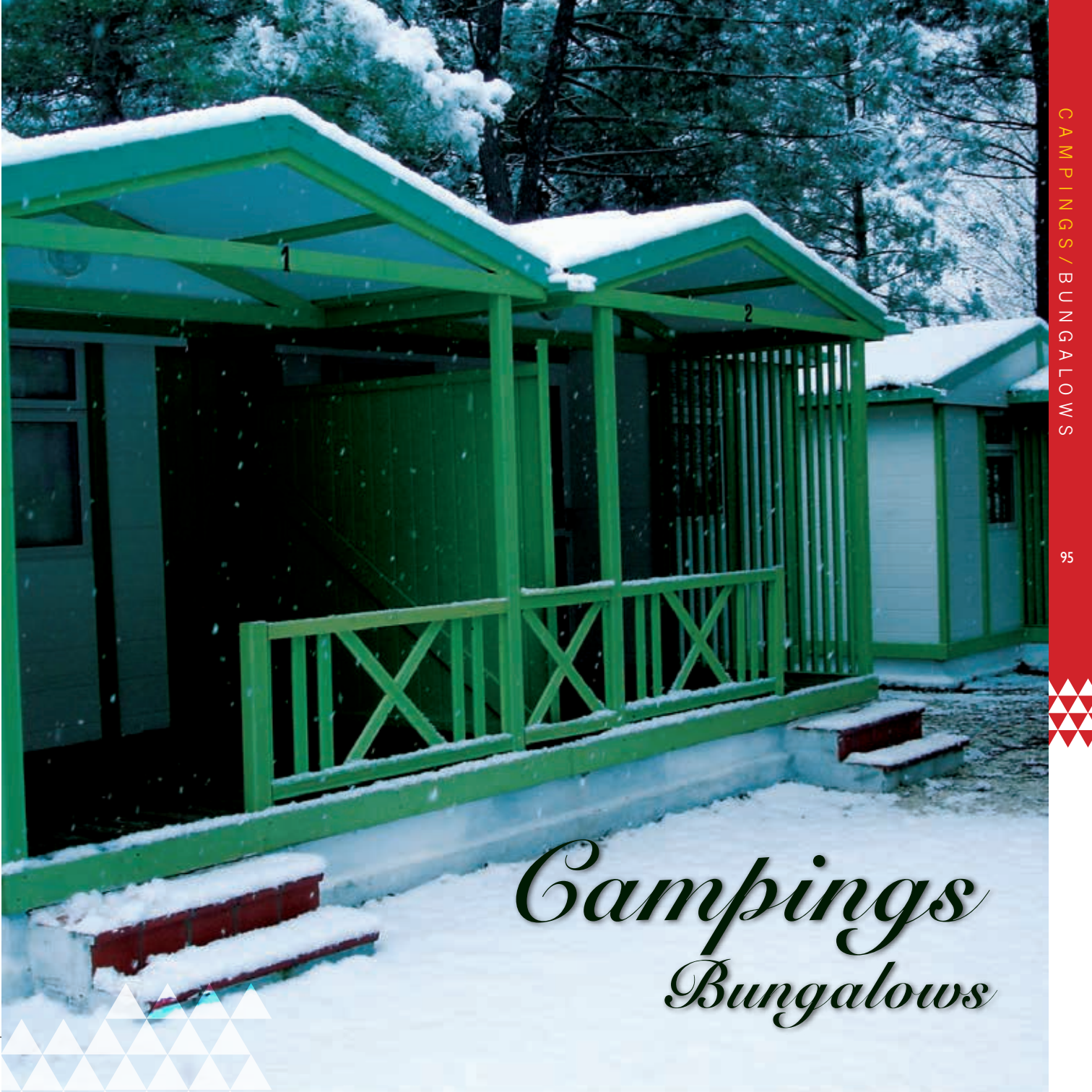

*Campings  
Bungalows*



## ALOJAMIENTOS ALBACETEY PROVINCIA



### Camping - Bungalows Río Mundo

D/ Crta cm-412 km 205  
02449 Mesones-Molinicos  
T/ 967 433230 • F/ 967 433287  
W/ www.campingriomundo.com  
E/ riomundo@campingriomundo.com



Albacete Provincia

Situado a 14 km del Nacimiento del río Mundo, a las puertas de Parque Natural de los Calares del Mundo y de la Sima.

Located 14 kilometers from the Mundo River Source, at the Calar del Rio Mundo y Sima Natural Park entrance.

**Parcelas/Parcels:** 100 • Nº de Plazas 320

Bungalows: 2 Bungalows de 5 pax • 4 Bungalows de 4 pax



\*Parcela incluye: Parcela + 2 personas+ conex. eléctrica.

#### Precios/Prices

Parcela\* 2 pax desde 24 €

Bungalow 2 pax desde 49 €

Bungalow 4 pax desde 71 €



Albacete Provincia

### Camping - Bungalows Las Nogueras de Nerpio

D/ Pje. Loma de Amurrio • 02530 Nerpio  
T-F/ 967 575115 • M/ 661 489953  
W/ www.campingdenerpio.com  
E/ info@campingdenerpio.com



Camping las Nogueras de Nerpio situado en el Parque Cultural de Nerpio, dispone de una programación diaria de actividades para todas las edades.

Located at Nerpio Cultural Park, this is a meeting point for history, tradition and nature.

**Parcelas/Parcels:** 240 • Nº de Plazas 960

Bungalows: 4 Bungalows de 4-6 pax • 2 albergues de 100 pax



Turismo de Negocios/Meeting rooms

Dispone de 2 salas con aforo de 70+70 pax.

#### Precios/Prices

Parcela 2 Pax. desde 12-15 €

Bungalow 4 pax. desde 150 €



### Camping - Bungalows Sierra Peñascosa

D/ Ctra. Bogarra km 1 • 02313 Peñascosa  
T/ 967 382521 • M/ 639 371789  
W/ www.campingpenascosa.com  
E/informacion@campingpenascosa.com



Albacete Provincia

Se ubican en Peñascosa a 300 metros del casco urbano. Este pueblo serrano característico por su terreno escarpado y abundantes peñascos.

They are located in Peñascosa, 300, meters from its town centre. This mountain village is notable for its rugged terrain with abundant rocks.

**Parcelas/Parcels:** 60 • Nº de Plazas 180 en camping

Bungalows: 20 Bungalows de 2-6 pax



Turismo de Negocios/Meeting rooms

Dispone de 1 sala con aforo de 34 pax.

#### Precios/Prices

Parcela 2 Pax. desde 17,50 €

Bungalow 2-6 Pax. desde 15 € por pax/día



Albacete Provincia

### Camping La Fuente

Ctra. Villatoya, km 10 • 02212 Casas de Ves  
T/ 967475023 • M/ 659 338067  
www.lafuentecomplejoturistico.es  
lafuentecomplejoturistico@hotmail.es



Situado bajo una arboleda junto a un hermoso manantial cercano a unas Salinas Románicas, cuyas aguas se vienen utilizando como aguas medicinales.

La Fuente Touristic Resort offer includes in a single venue, accommodation, catering and recreational areas, all in a natural setting.

**Parcelas/Parcels:** 24 parcelas para caravanas y 50 parcelas para tiendas • Nº de Plazas 144



#### Precios/Prices

Parcela 2 Pax. desde 17-22 €

Corriente parcela de 4,6-4,9 €





## Camping Montesinos

D/Ctra de San Pedro, 6  
02611 Ossa de Montiel  
M/ 660 392716 - T/ 926 699067



Albacete Provincia

En las Lagunas de Ruidera, situado en el paraje "San Pedro", junto a la laguna que lleva el mismo nombre se encuentra ubicado este camping municipal.

Located at San Pedro Spot, next to the lagoon of the same name, within Ruidera Gaps National Park.

Parcelas/Parcels: 100 • Nº de Plazas 400



### Precios/Prices

Parcela 2 Pax. desde 17 €

Parcela 50 m<sup>2</sup> + Luz



Albacete Provincia

## Camping - Bungalows Los Batanes

D/Ctra de las Lagunas, km 8  
02611 Ossa de Montiel  
T/ 926 699020 • M/ 610 244111  
W/ www.losbatanes.com  
E/ camping@losbatanes.com



Ubicado en pleno centro de Parque Natural y a 8 km de Ossa de Montiel. Disponemos de todo lo necesario para que su estancia sea un inolvidable recuerdo. Located at the heart of Ruidera Natural Park, 8 km away from Ossa de Montiel. We have everything you need to make your stay an unforgettable memory.

Parcelas/Parcels: 272 • Nº de Plazas 3.200

Bungalows: 10 Bungalows de 2-4 pax • 17 Bungalows de 5-6 pax



### Turismo de Negocios/Meeting rooms

Dispone de 1 sala con aforo de 60 pax.

### Precios/Prices

Parcela 2 pax desde 17 €

Bungalow 3/4 pax desde 53 €





A modern indoor spa area featuring a hot tub with multiple jets, a shower, and lounge chairs. The hot tub is filled with blue water and has several stainless steel jets. A shower head is mounted on the wall, spraying water into the tub. The surrounding area includes a wooden deck, a row of white lounge chairs, and a large window with a dark frame. The ceiling has recessed lighting, and the walls are a light color.

# *Balnearios*



*Spa*

## ALOJAMIENTOS ALBACETE Y PROVINCIA



## Balneario de Benito

D/ Crta Vieja del Salobre • 02316 Reolid  
T/ 967 382060 • F/ 967 382092  
W/ www.balneariodebenito.es  
E/ info@balneariodebenito.es



Albacete Provincia

Aguas de mineralización débil, bicarbonatadas, cálcicas y ferruginosas. Aguas aptas para artrosis, artritis, lumbalgias y tratamientos dermatológicos.

Its spring waters are suitable for osteoarthritis, arthritis, back pain and dermatological treatments as well as circulatory, digestive, respiratory and stress problems.

Habitaciones/Rooms: 219 • Nº de Plazas 438

Restaurantes/Restaurants: 42+94+216 pax



Turismo de Negocios/Meeting rooms  
Dispone de 3 salas de 100+250+250 pax.

Precios/Prices  
Programa 2 Noches  
PC + tratamientos desde 190 € pax



Albacete Provincia

## Balneario La Esperanza

D/ Crta.Salobre-Riópar • 02316 Reolid  
T/ 967 382673 • F/ 967 382627  
W/ www.balneariodelaesperanza.com  
E/ informacion@balneariodelaesperanza.com



Balneario, con todos los avances técnicos de la balneoterapia. Sus aguas se caracterizan por ser de mineralización débil, bicarbonatadas y sulfatadas.

It offers state of the art facilities and its waters are characterized by low mineralization, bicarbonates and sulfates.

Habitaciones/Rooms: 60 • Nº de Plazas 90

Restaurantes/Restaurants: 100 pax



Turismo de Negocios/Meeting rooms  
Dispone de 2 salas de 60+200 pax.

Precios/Prices  
Programa 2 Noches  
PC + tratamientos desde 140 € pax



## Balneario Baños de La Concepción

D/Ctra N-322 ,km 432 • 02215 Villatoya  
T/ 967 470036 • F/ 967 470088  
W/ www.balneariodelaconcepcion.es  
E/ info@balneariodelaconcepcion.es



Albacete Provincia

De sus manantiales manan aguas bicarbonatadas cálcicas a 28º constantes de temperatura, de propiedades tanto físicas como químicas.

Located in Villatoya and crossed by Jucar and Gabriel Rivers, we can find Baños de la Concepción Resort.

Habitaciones/Rooms: 230 • Nº de Plazas 460

Restaurantes/Restaurants: 150 pax



Turismo de Negocios/Meeting rooms  
Dispone de 1 sala con aforo de 20 pax.

Precios/Prices  
Programa 2 Noches  
PC + tratamientos desde 114 € pax



Albacete Provincia

## Balneario Baños de Tus

D/ Balneario de Tus • 02485 Tus-Yeste  
F/ 967 436817 • M/ 967 436820  
W/ www.balneariodetus.com  
E/ informacion@balneariodetus.com

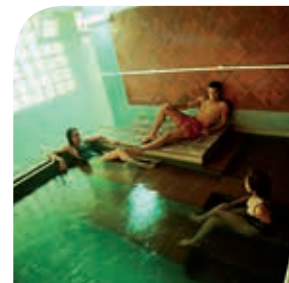

Piscina termal, baño de esencias, chorro a presión, ducha circular, baño de burbujas, baño de hidromasaje, jacuzzi, maniluvios, pediluvios, aerosoles, etc...

The offer includes a thermal pool, bath essences, pressure stream, circular shower, bubble tub, whirlpool tub, Jacuzzi, manual baths and aerosol sprays.

Habitaciones/Rooms: 85 • Individuales 10 • Dobles 62 • Minisuites 3 • Nº de Plazas 134

Restaurantes/Restaurants: 150 pax



Turismo de Negocios/Meeting rooms  
Dispone de 1 sala con aforo de 100 pax.

Precios/Prices  
Programa 2 Noches  
PC + tratamientos desde 166 € pax





## Spa Hotel Beatriz Albacete

C/ Autovía, 1 • 02007 Albacete  
T/ 967599390 • F/ 967 592041  
www.beatrizspa.com  
spa.albacete@beatrizhoteles.com



Albacete Provincia

Un espacio pensado para el descanso, el bienestar, la belleza y la relajación absoluta... donde encontrarás paz, tranquilidad y relax.

The SPA is a space designed for resting, wellness, beauty and absolute relaxation ... where the client will find peace, tranquility and relaxation, while enjoying treatments and special programs for Couples.

Habitaciones/Rooms: Dobles 194 • Otro tipo 10 • Nº de Plazas 388

Restaurante/Restaurant: 3 con aforo para 550 pax



Turismo de Negocios/ Meeting rooms

Dispone de 9 salones con aforo de 1800 pax.

Precios/Prices

Programa 2 Noches

AD + Circuito SPA desde 75 € pax

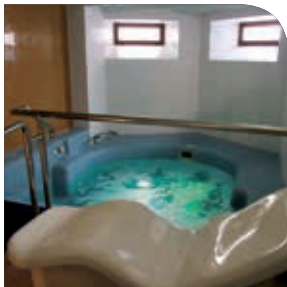

## Spa Cañitas

D/ Tomas Pérez Ubeda, 6  
02200 Casas Ibáñez  
T/ 967 461054 • F/ 967 467184  
W/ www.chhoteles.es  
E/ reservas@chhoteles.es



Albacete Provincia

Ideal como punto de partida de excursiones a la Hoz del Júcar y Hoces del Cabriel, a puntos de Interés turístico como Alcalá del Júcar y Jorquera.

It is an ideal starting point for excursions to the Jucar and Cabriel Gorges as well as other points of interest such as Alcalá del Júcar and Jorquera.

Habitaciones/Rooms: 9 • Nº de Plazas 18

Restaurante/Restaurant: 60+100 pax



Turismo de Negocios/Meeting rooms

Dispone de 2 salas con aforo de 40 + 600 pax.

Precios/Prices

Programa SPA 2 Noches

AD+tratamiento 95 € pax



Albacete Provincia

## Spa Hotel Blu

D/ Avda de Ayora, 35 • 02640 Almansa  
T/ 967 340009 • M/ 687 960363  
W/ www.hotelblu.es  
E/info@hotelblu.es

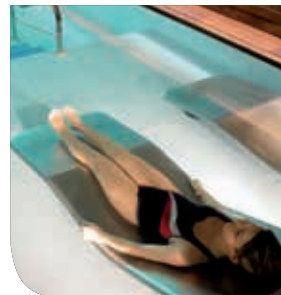

Blu Spa es un espacio concebido para el relax y el bienestar, diseñado para el descanso del cuerpo y la serenidad de la mente donde olvidar el stres.

Blu Spa is a place designed for body relaxation and spiritual rest.

Habitaciones/Rooms: Dobles 70 • Otro tipo 5 • Nº de Plazas 140

Restaurante/Restaurant: 70 pax con salones privados 8+10 pax.



Turismo de Negocios/Meeting rooms

Dispone de 2 salas con aforo de 2-100 pax.

Precios/Prices

Programa 2 Spa Noches

Blu Basic desde 99 € pax



Albacete Provincia

## Spa Hotel Rural Enoturismo Mainetes

D/ Paraje Mainetes • Fuente Álamo  
T/ 967 104102 • F/ 967 522804  
W/ www.enoturismomainetes.com  
E/enoturismomainetes@yahoo.es

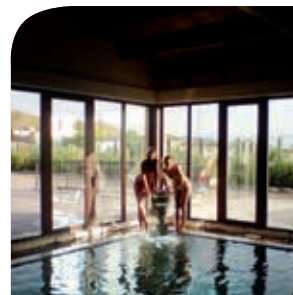

En Mainetes Spa podrá encontrar una amplia oferta de tratamientos faciales y corporales, realizados por profesionales de la estética y fisioterapeutas.

In Sainetes Spa will find a wide range of facial and body treatments carried out by professional beauticians and physiotherapists.

Habitaciones/Rooms: Individuales 5 • Dobles 7 • Otro tipo 2 • Nº de Plazas 28

Restaurante/Restaurant: 250 pax



Turismo de Negocios/Meeting rooms

Dispone de 3 salas con aforo de 30+70+120 pax.

Precios/Prices

Programa SPA 2 Noches

AD+tratamiento 95 € pax

## ALOJAMIENTOS ALBACETE Y PROVINCIA



### Spa Hotel Galatea

C/ Escudero Guadiana, 2  
Pje. Ossa Menor- 02611 Ossa de Montiel  
T/ 967 990000 • M/ 605677501  
W/ www.hotelgalatea.net  
E/ info@hotelgalatea.net



Albacete Provincia

Un moderno SPA dotado con equipamiento de última generación y la posibilidad de recibir tratamientos personalizados.

The Galatea Hotel complements its facilities with a modern SPA equipped with the latest features and the opportunity to receive personalized treatments.

Habitaciones/Rooms: Dobles 12 • Nº de Plazas 24

Restaurante/Restaurant: 55 pax



Precios/Prices

Programa SPA 2 Noches

AD+SPA 90 € pax



Albacete Provincia

### Spa Residencial Vegasierra

D/Aldea Casas de Haches • 02130 Bogarra  
T/ 967 584112 • M/ 680 144554  
W/ www.vega-sierra.es  
E/ info@vega-sierra.com

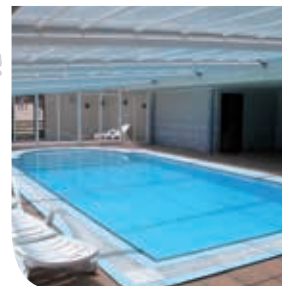

Nuestro SPA cuenta con piscina climatizada, motor contracorriente, chorros de masaje cervical, lumbar y relax, Sauna finlandesa, Jacuzzi, Solarium, etc...

Our spa offers thermal swimming pools, motor counter, pressure stream cervical and lumbar massage, Finnish Sauna, Jacuzzi and a solarium.

Habitaciones/Rooms: Dobles 7 • Otro tipo 3 • Nº de Plazas 23

Restaurante/Restaurant: 50+100 pax



Precios/Prices

Programa SPA 2 Noches

AD + acceso balneario 108 € pax







*Servicios*  
*Services*







Pub El Porche	C/Tejares, 14	967-522692
Pub El Tortito	C/Concepción, 26	617-607869
Pub La Antigua	Avda. De España, 71	967-429166
Pub La Teja	C/Tejares, 20	967-210597
Pub Mestizo	Tinte 27	607-245359
Pub Neo Shine	C/Concepción, 16	647-839511
Pub Ricks	Concepción, 36	967-219662
Pub Sabya Gin	C/Concepción 15	665-204092
Pub Santos	C/Santiago Rusiñol, 21	967-225220
Pub San Mauro	Pz. Circunvalación 86	967-509729
Pub Shangri-La	C/Jesús De Nazareno, 7	967-216775
Pub Swing	Concepción, 36	647-942197
Pub Trithis	C/ Arcángel San Gabriel 3	600-541383
Pub Two-Millas	C/Hermanos pinzón 2	654-34930

<b>DISCOTECAS</b>		
Discoteca Baoba salas	C/Caba, 2	967-238206
Discoteca Cassidy	C/Mateo Villora, 1	647-714019
Discoteca El Portón	C/Caldereros, 4	967-219806
Discoteca Shua	C/Tejares 20	

<b>ESTABLECIMIENTO PEDANÍAS DE ALBACETE</b>		
Rest. El Galguero	Pd Aguas Nuevas C/Monte, 8	967-273287
Café Bar Comidas	Pb El Salobral, Fuente 33	967-271417
Café Bar El Labrador.	Pd Aguas Nuevas De La Madruguera, 8	627-963888
Café Bar Francia	Pd Aguas Nuevas Pza De La Constitución	967-213189
Café Bar La Tasca	Pd Aguas Nuevas C/Comercios	967-851092
Café Bar Los Amigos	Pb Santa Ana Av Principe 14	967-271013
Café Bar Chocolatería New Water	Pd A. Nuevas C/Guardia Civil, 8	967-273346
Pub Friends	Pd Aguas Nuevas C/San José, 4	609-876463
Pub Centauro	Pd Aguas Nuevas C/Caudillo, 14	967-274055
Café Bar El Canal	Pd El Salobral C/Mayor,2	967-271706
Mesón El Colejal	Av San Marcos 2 Pd El Salobral	637-428534

## LA MANCHUELA-VALLE DEL JUCAR

<b>ABENGIBRE CAFÉS/BARES</b>		
Manhattan	C/Calvario 46	685-327567

<b>ALATÓZ RESTAURANTES</b>		
Rte. Juan Carlos I	C/ Plaza Mayor , 2	967-402024

<b>CAFÉS/BARES</b>		
Café Bar El Puente	Av. Albacete, 9	627-258038

<b>ALBOREA CAFÉS/BARES</b>		
Café-Bar Nuevo	C/Casas Ibañez, 2	967-477153
<b>PUBS</b>		
Pub Café Café	C/Ardal, 26	690-357612

<b>ALCALÁ DEL JÚCAR RESTAURANTES</b>		
Rte Casa El Molí	C/Paseo de los Robles 7	967-474127
Rte Café Bar Cruce	C/PD Las Eras, s/n	967-473144
Rte La Colmena	C/Constitución 7,	687-581261
Rte Hostal Avenjúcar	C/ San Roque, s/n	967-474134
Rte. Hostal Rámbida	C/Rámbida s/n	967-474064
Rte C.R. Los Olivos	C/ Berrocal 0	967-474081

<b>CAFÉS/BARES</b>		
Café Bar Cuevas del Diablo	C/San Lorenzo, 5	967-473102
Café Bar La Hondonera	C/Cuesta Hondonera, 39	967-473114
Café Bar El Callejón	C/Rámbida, 2	606-944645
<b>PUBS</b>		
Pub Guayabal	PD Las Eras s/n	967-473144
Pub La Colmena	C/Constitución, 7	687-581261
<b>TURISMO ACTIVO</b>		
Actividades Avenjúcar	C/San Roque, s/n.	639-305731

<b>CARCELÉN RESTAURANTES</b>		
Rte. La Pedrera De Carcelén	Pz Libertaaad 1	628-044816
<b>CAFÉS/BARES</b>		
Café-Bar Matías.	Pza. de la Libertad, 1	967-403161
Café-Bar Fuente Los Pimenteros	C/Fragua, 3	679-898622
Café-Bar La Piscina	Paraje La Piscina, s/n	
C. Bar Rte. La Pedrera Carcelén	Pza. de la Libertad, 1	628-044816

<b>CASAS DE VES RESTAURANTES</b>		
Complejo La Fuente	Ctra. Villatoya	967-475023
<b>CAFÉS/BARES</b>		
Café-Bar Rest. Los Gabrieles	C/Claudio Solano, 85	967-475009
<b>PUBS</b>		
Pub Leguims	C/La Mancha, 32	967-475124
Pub Perry's.	C/Villa de Ves, 8	967-475377

<b>CASAS DE JUAN NÚÑEZ RESTAURANTES</b>		
Rte Cuatro Caminos	Av Albacete, 55	967-406030
<b>CAFÉS/BARES</b>		
Café-Bar Avenida.	Avda. Albacete, 26	967-405336
Café-Bar Bigotes	C/Doctor Honorubia, 2	967-405112
Café-Bar El Gallo	C/Doctor Honorubia, 6	967-405131
Café-Bar El Tieso	C/Rosario, 16	967-405027
Café-Bar Los Dados	Pz. Castilla La Mancha, 1	967-405299
Café-Bar Pub Martíl C	/M <sup>a</sup> Teresa Cogoyos, 1	967-405006

<b>CASAS IBÁÑEZ RESTAURANTES</b>		
Rte. Veramar	C/San Jorge 3	967-460405
Rte. San Jorge	C/ San Jorge 6	967-460455
Rte. Hotel Aros	Ctra. Albacete, 15	967-461013
Rte. Hotel Cañitas	C/Tomás Pérez Ubeda 23	967-461054
Rte. Hotel Los Romeros	Ctra. De Albacete, 69	967-460979

<b>CAFÉS/BARES</b>		
Café Bar Rest. Casa Clemente	Pg. Ind. Casas Ibañez, PA 75b.	967-460966
Café Bar Alucemas.	Pz. De La Cañada, 61	967-462085
Café Bar El Chivo	C/ Huerta, 1	967-461153
Café Bar Jardines.	C/Huerta, 19	967-460808
Café Bar J.L.	C/General Ochoando, 5	
Café Bar La Jarana	C/Feria, 3	661-236292
Café Bar Martínez.	Pz. De la Constitución, 2	967-460332
Café Bar Oasis	C/Mayor, 9	967-461180
Café Bar San Jorge	C/San Jorge, 6	967-460455
<b>PUBS</b>		
Pub Garito Bar	C/Mayor, 6	967-460799
<b>ENOTURISMO</b>		
Bodegas VegaTolosa	C/Correos, 6	967-461331

<b>CENIZATE CAFÉS/BARES</b>		
Café Bar Cruz Mar	C/La Manga 5	967-482009
<b>PUBS</b>		
Pub Foro	C/Picayo, 11	967-482005
Pub La Fragua	C/Santa Ana 36	610-381553

<b>FUENTEBILLA CAFÉS/BARES</b>		
Café Bar Altajo.	Ctra. Albacete, 16	967-470295
Café Bar La Herradura.	PD Bormate C/Pozo, 1	967-471435
<b>PUBS</b>		
Pub Canal.	Avda. de Albacete, 5	967-472080
Pub Zipi Zape	C/Progreso, 4	967-477597

<b>GOLOSALVO CAFÉS/BARES</b>		
Café Bar El Palomar	Crta N-322 km 129	967-494215

<b>JORQUERA CAFÉS/BARES</b>		
Café Bar El Forastero.	PD. Ribera de Cubas, 54	967-476806

<b>LA RECUEJA CAFÉS/BARES</b>		
Café Bar Don Piper	C/Constitución, 4	618-234344

<b>MADRIGUERAS RESTAURANTES</b>		
Rte. Faurino	C/La Virgen 33	967-484062
<b>CAFÉS/BARES</b>		
Café Bar Boly	C/Virgen, 1	967-484081
Café Bar El Cazador	C/Pablo Picasso, 11	967-484404
Café Bar El Partido	C/ Pablo Picasso, 27	617-902124
Café Bar La Oficina	C/Pasos 26	607-996277
Café Bar La Romana	C/Los Romaneros, 2	671-614603
Café Bar Parque	C/Pablo Picasso, 19	967-485216
Buachería Heladería Torre	C/Alcalde Luis Fuentes, 26	967-484340
<b>PUBS</b>		
Pub Limite	C/Pasos, 8	678-429412
Discoteca Bahamas	C/Virgilio Molina, 33	967-485316

<b>MAHORA RESTAURANTES</b>		
Rte. Hotel Cervantes	Paseo Cervantes, 19	967-494264
Rte. Pensión Maxi	C/Joaquín Blume, 26	967-494263

<b>NAVAS DE JORQUERA CAFÉS/BARES</b>		
Café Bar Santiago	C/Cenizate, 21	967-482089

<b>POZO LORENTE CAFÉS/BARES</b>		
Café Bar Domingo	C/Carretera, 30	967-406535
Café Bar La Perdiz	C/Tomás Jiménez, 12	967-406465
Quiosco Abrevadero	C/Tomás Jiménez, 12	967-406465
Quiosco Parque	C/Tomás Jiménez, 12	967-406465

<b>VALDEGANGA RESTAURANTES</b>		
Rte. El Jardín Del Olivo	C/San Juan, 2	967-400012
Rte. Los Murcinos	C/Fedenco García Lorca, 44	967-400054
<b>CAFÉS/BARES</b>		
Café Bar Denver.	C/Ceja, 3	967-400008
Café Bar Flux.	C/Albacete, 21	967-400073
Café Bar Gabriel.	PD. Las Marquillas s/n.	967-520150
Café Bar Hogar del Jubilado.	Pza Mayor, 1	625-467496
Café Bar Pub Acuario.	Plaza Mayor.	967-666929

<b>VILLAMALEA RESTAURANTES</b>		
Rte. Pastelería San Agustín	Pza. de La Constitución, 2	967-483096
<b>CAFÉS/BARES</b>		
Café Bar C. Social de Jubilados	Marqués de Villena, 7	616-969807
Café Bar El Partido.	Plaza Concepción, 9	675-514710
Café Bar La Luna.	C/Nueva, 3	967-483521
Café Bar Villamalea.	C/Olmo, 1	967-483736
Pastelería San Agustín	Pza. de la Constitución, 2	967-483096
<b>PUBS</b>		
Pub Némesis.	Pza. Redonda, 1	967-483911
Pub Vaticano Rock.	C/Ildefonso Navarro, 8	967-483801

<b>VILLATOYA RESTAURANTES</b>		
Rte. Baños de La Concepción	Ctra.N-322, Km 423	967-470036

<b>VILLAVALENTE RESTAURANTES</b>		
Rte. Los Pichis	C/ 13 de Diciembre, 2	967-401466





Rte. Mariela	C/Del Campo, 54	967-016710
Rte. Hotel Du	Avenida de Ayora, 35	967-340009
Rte. Hotel Nl. Almansa	Ava. De Madrid s/n	967-344700
Rte. Hotel Los Rosales	C/Via Circunvalación, 12	967-340000
Rte. Hostal El Estudio	C/ Méndez Núñez, 44	967-341709
<b>CAFES/BARES</b>		
Café Bar Alt Aras	C/ Corredera 38	637-449794
Café Bar Albacete	C/Albacete, 19	967-310139
Café Bar Albacete	Av. José Rodríguez Ruano, 49	967-310576
Café Bar Almansa	Ctra. Mad.Alicante Km 320	967-310937
Café Bar Angel	C/Corredera, 27	692-950138
Café Bar Avenida	C/Miguel Hernández, 24	967-341407
Café Bar Campano	C/Tadeo Pereda, 9	967-341036
Café Bar Cartas D'or	C/ Santa Teresa 16	615-970886
Café Bar Casa Grande	C/Vicente Alexandre	661-458115
Café Bar Cazuelas	C/Vicente Alexandre 3	618-520361
Café Bar Cervoceria Casa Pepe	C/Corredera, 54	967-343333
Café Bar Clemente	C/Hellin 9	650-604511
Café Bar El Pasaje	C/San Francisco, 20	967-344972
Café Bar El Paso	C/Aniceto Coloma 99	649-445272
Café Bar El Rojero	C/Manuel de Falla 2	967-340024
Café Bar Fontana	C/Rambal de la Mancha, 45	646-019041
Café Bar La Taberna del Chaparro	C/ San Cristóbal 44	967-343699
Café Bar Las Cañas	C/San Crispín 30	675-563233
Café Bar Longinos	C/Mendizábal, 9	635-485186
Café Bar Los Balcones	Ava. José Rodríguez, 51	967-345377
Café Bar Meca	C/Colón, 8	967-343034
Café Bar Neo Dublin	C/Nueva 20	691-820511
Café Bar Parque	C/Gustavo Adolfo Becquer 15	
Cafetería Centro	C/Rambal de la Mancha, 37	654-312509
Cafetería Puerta la Villa	C/Hospital, 19	609-234174
<b>PUBS</b>		
Pub Ambar Longue Club	C/Corredera 42,	675-504484
Pub Bowling Noleb	C/Niceto Cuenca, 19	967-343734
Pub Código De Barra	C/Nueva	967-343000
Pub La Bolería	C/corredera 34	967-343631
Pub La Cabaña del Tio Rock	C/Corredera, 42	605-955138
Pub La Tapadera	C/Corredera, 36	661-620731
Pub Trikós	C/ Gustavo Adolfo Becquer 7	606-108863
<b>ENOTURISMO</b>		
Bodegas Piqueras Pl. El Murgón	C/Zapateros	967-341482
<b>ALPERA</b>		
<b>PUBS</b>		
Pub Sacha	Pza de la Constitución, 70	967-330552
Pub Villenas	C/Reina Sofía, 52	967-330235
<b>BONETE</b>		
<b>CAFES/BARES</b>		
Café Bar Jardín	C/José Antonio, 74	967-334059
Café Bar Ortuno	Ava. José Antonio, 37	967-344008
Café Bar Raéz	Pza. de la Constitución, 9	967-334179
<b>CAUDETE</b>		
<b>RESTAURANTES</b>		
Rte. Cafestore	Cr Nacional 330 Km 71	966-979226
Rte. Los Mireños	Pz del Carmen, 2	965-825423
Rte. Hostal El Lenguetero	Ava. De Valencia, 116	965-827031
Rte. Hostal Caudete Los Angeles	Ava. De Valencia, 1	965-827212
<b>CAFES/BARES</b>		
Café Bar El Albero	C/Corona de Aragón, 10	965-826231
Café Bar Entresuelo	C/La Zafra, 20	965-826958
<b>PUBS</b>		
Pub Liceo	C/ Molino 21	670-213503
<b>CHINCHILLA DE MONTEARAGÓN</b>		
<b>RESTAURANTES</b>		
Rte. Dalia	Pza de la Mancha, 8	967-260436
Rte. El Peñón	Ctra. Circunvalación, 14	967-260098
Rte. Emporium	C/ Circunvalación s/n	967-260410
Rte. Mesón Montearagón	C/ Arenal, 35	967-260414
Rte. Rincón Manchego	Ava. Constitución, 25	967-260066
Rte. Romica	Ava. Levante, 9 2C	696-373887
Rte. San Antonio	Pta Villar de Chinchilla Cr General, 4	967-288030
Rte. Victoria II	PD.V. Chinc. Ctra N-430 Km 551	967-288149
Rte. Los Chorizos	PD. La Felipa Ctra. La Ouchillería	967-262078
Rte. Hostal El Volante	Ctra. De Circunvalación, 8	967-260059
Rte. Pensión Los Manzanos	PD Villar Chinc. Ctra. Mad.-Alic. s/n	967-288040
<b>CAFES/BARES</b>		
Café Bar La Ermita	C/Doctor Dauden, 4	967-260051
Café Bar Junco	C/Nueves, 6	967-260732
Café Bar La Caverna	Plaza de la Mancha, 9	967-260102
Café Bar Churrería La Plaza	C/Montesinos, 6	678-576842
<b>ENOTURISMO</b>		
Bodegas Los Aljibes	El Viso - Finca Los Aljibes	967-890020
<b>CORRALRUBIO</b>		
<b>RESTAURANTES</b>		
Rte. Cagueta	Ava. Escuelas, 12	967-286467
Rte. El Rincón de Blas	Pza de José Antonio, 2	967-286463
<b>CAFES/BARES</b>		
Café Bar Jamaica.	C/Castillejos, 3	967-286406
<b>HOYA GONZALO</b>		
<b>CAFES/BARES</b>		
Café Bar Hogar del Pensionista	C/Larga s/n	686-695468
Café Bar Marín	Pza. de la Constitución, 11	967-287444
Café Bar Nuevo	Pza Molina, 1	967-287750
<b>HIGUERUELA</b>		
<b>RESTAURANTES</b>		
Rte. El Paso	C/Constitución, 23	967-287080
Rte. Salón Mateo	Ava. Constitución, 21	967-287126
Rte. Hostal La Posada	C/La Posada, 1	967-285013
<b>CAFES/BARES</b>		
Café Bar Club de Jubilados	Ava Castilla-La Mancha, 1	967-287413
Café Bar Los Angeles	C/Bias Avellán, 4	967-287045
Café Bar Maleno	C/Primo de Rivera, 9	

Café Bar Mateo	Ava. Constitución	967-288206
Café Bar Principal	C/Ramón Franco, 53	967-287229
<b>PUBS</b>		
Discoteca Acuario	C/Ramón Franco, 20	967-287411

### MONTEALEGRE DEL CASTILLO

<b>RESTAURANTES</b>		
Rte. Ana	C/Depósito 2	680-507456
Rte. Casa Sabina	C/Marques 13	967-336675
<b>CAFES/BARES</b>		
Café Bar Pensionista Y Jubilados	C/Joaquín Piqueras, 7	680-507456
Café Bar Tierra La Habana	C/Algezares 10	685-694554

### PÉROLA

<b>RESTAURANTES</b>		
Rte. San Juan	C/Fuenteálamo, 40	967-286138
<b>CAFES/BARES</b>		
Café Bar El Niño. PD Las Anorias	C/Santa Rita s/n	967-286252

### POZOCAÑADA

<b>RESTAURANTES</b>		
Rte. Pensión Manchego	Ava. de la Concordia, 74	967-250035
Rte. Pensión Rosendo	Ava. de la Concordia, 69	967-250009
<b>CAFES/BARES</b>		
Café Bar Cascorro	Pza 8 de Mayo.	967-251181
Café Bar Kokitel	Ava. de la Concordia, 51	967-250272

### SIERRA DE ALCARAZ Y CAMPO DE MONTIEL

#### ALCADOZO

<b>CAFES/BARES</b>		
Café Bar Rala	C/Arriba, 22	967-219079
<b>PUBS</b>		
Pub Machina	C/Pozo, 37	967-291378

#### ALCARAZ

<b>RESTAURANTES</b>		
Rte. J.M.	Ctra. De Jaén km.79	967-380055
Rte. La Miel	PD. El Jardín Ctra N-322 Km 304	967-390004
Rte. Rincón Manchego	PD. El Jardín Ctra N-322 Km 304	967-390120
Rte. Mirador Sierra de Alcaraz	C/Granada, 1	967-380017
Rte. Hostal Alfonso VIII	C/Pareja, 1	967-380152
<b>CAFES/BARES</b>		
Café Bar Iwco	PD. El Jardín	967-390061
Café Bar Mancruz	Ctra N-322 km52 PD El Jardín	967-390030
Café Bar Pastelería Manojé	C/Mayor, 34	967-380005
<b>COTO DE CAZA</b>		
Coto de caza Finca El Dehesón	PD El Jardín Finca El Dehesón	967-390055

#### BALAZOTE

<b>RESTAURANTES</b>		
Rte. El Retiro de Balazote	C/Antonio Machado, 43	967-360039
Rte. Pensión La Paella	Ctra. N-322 km.34	967-360362
<b>CAFES/BARES</b>		
Café Bar El Parra	C/Mayor, 5	618-231903
Café Bar El Badano	C/El Molino, 13	967-360055
Café Bar Múscara	C/Mayor, 15	967-360162
<b>PUBS</b>		
Pub Duende	C/Madrid, 21	639-629847

#### BIENSERVIDA

<b>RESTAURANTES</b>		
Rte. Café Bar Juvent	C/Dr. Cuerdo Menéndez, 2	967-394325
Rte. Pensión Casa Paco	C/Calzada, 11	967-394327
Rte. Hotel Florida	C/Dr. Cuerdo Menéndez	967-394345

#### CASAS DE LÁZARO

<b>CAFES/BARES</b>		
Café Bar La Fuente	C/José Antonio, 14	967-362355
Café Bar Macia	C/Higuera, 28	967-363258

#### COTILLAS

<b>CAFES/BARES</b>		
Café Bar Centro Social	C/Bolea, 2	689-275027

#### EL BALLESTERO

<b>CAFES/BARES</b>		
Café Bar Los Arcos	Pz Constitución 2	967-384381
Café Bar J.J.	C/Nueva, 20	967-384110
<b>PUBS</b>		
Pub Spin's	Plaza de la Constitución, 14	687-868971

#### EL BONILLO

<b>RESTAURANTES</b>		
Rte. Estéring El Puchero	C/Mayor, 17	967-370332
Rte. Salones Los Siete Hermanos	C/San Cristóbal, 40	967-370116
Rte. El Rincón de Héctor	C/Calderas, 4	967-370582
Rte. Hotel Hosp. Casa Emilia	Paraje del Parque, 21	607-808179
Rte. Pensión Fonta Santiago	C/Ontreñas, 4	967-370017
<b>CAFES/BARES</b>		
Café Bar Bobicelli	C/Magdarena, 26	967-370285
Café Bar Chnries	C/Santa Catalina, 8	967-370011
Café Bar Edén	C/San Cristóbal, 4	967-370206
Café Bar Baltimore	CL DULCINEA 1	967-371097
Café Bar Minerva	C/Magdarena, 4	967-371016
Café Bar Churrería Contreras	C/ Contreras 25	967-370833
Café Bar El Oeste	C/Mingolluste, 9	967-370616
<b>PUBS</b>		
Pub Café Bar El Callejón	C/Plaza Mayor, 4	967-370003
Pub Bar Parroquia	C/Santa Catalina, 1	967-370126
<b>ENOTURISMO</b>		
Bodegas Sánchez Mulitereno	Finca Guijoso	967-370570

#### ROBLEDO

<b>RESTAURANTES</b>		
Rte. Hotel Venta Bonanza	Ctra.N-322 Km.289	967-388216
<b>CAFES/BARES</b>		
Café Bar Nuevo	C/Carretera, 4	967-388264

<b>LEZUZA</b>			
<b>CAFÉS/BARES</b>			
Café Bar Curros	C/La Luna, 32	967-354176	
Café Bar Recreo	C/Paseo de la Libertad, 25	967-354191	
<b>PUBS</b>			
Discooteca Tucuman	C/Paseo de la Libertad, 13	967-354025	

<b>MUNERA</b>			
<b>RESTAURANTES</b>			
Rte. Hotel Bóatas de Camacho	C/Iglesia, 1	967-375013	
<b>CAFÉS/BARES</b>			
Café Bar Cerveceria Angel Luis	C/Mayor, 57	967-372006	
Café Bar La Gaviota	C/Cadenas, 8	967372120	
Café Bar López	C/Mayor, 28	967-372032	
Café Bar Yucay	C/Cadenas, 17	967-372213	
<b>PUBS</b>			
Pub Honey Express	C/Mayor, 60		
<b>COTOS DE CAZA</b>			
Coto De Sotuelamos	Finca de caza	967-585027	

<b>OSSA DE MONTIEL</b>			
<b>RESTAURANTES</b>			
Rte. Moreno	Ctra de Las Lagunas (Lag. La Redondilla)	926-699043	
Rte. Montesol	Ctra. Lagunas (Lag. Conceja)	967-376064	
Rte. El Quijote	Ctra. De Las Lagunas (Lag. Redondilla)	967-377159	
Rte. El Horno de Constanza	Canal Laguna Redondilla	967-377520	
Rte. Hotel Albamanjón	C/Laguna de San Pedro	926-699048	
<b>CAFÉS/BARES</b>			
Café Bar Chicuelo	C/Canalejas, 22	967-377420	
Café Bar Deportivo	Avda. Libertad, 7	967-377011	
Café Bar El Molino.	Avda. Libertad, 21	967-377065	
Café Bar El Rincon Del Moreno	Ramon Y Cajal, 64	663 808244	
Café Bar OPE	C/Libertad, 5	664 189227	
Café Bar Pipol	Canalejas, 24	622 672328	
Café Bar Pelayo II	Plaza Constitución, 2	967-377112	
Café Bar Tres Reyes	C/Canalejas, 1	967-378094	
Café Bar Heladería Sol Y Sombra	C/Canalejas, 3	967-377523	
<b>PUBS</b>			
Pub Copas Bottrop	C/La Paz, 74	967-378066	
Pub Texas Saloon	Avda. Libertad, 15	967-378021	
Discooteca COLON	COLON, 40	967-377616	

<b>PEÑAS DE SAN PEDRO</b>			
<b>RESTAURANTES</b>			
Rte. Parada de Los Angeles	Pza. Mayor, 6	967-298225	
<b>CAFÉS/BARES</b>			
Café Bar Posada Asador Bravo	Av Guardia Civil 7	677-407959	
Café BarPub Zocodover	C/Mayo, 1	676-275811	

<b>PEÑASCOSA</b>			
<b>RESTAURANTES</b>			
Rte. Camping Sierra de Peñascosa	Ctra. De Bogarra km.1	967-382521	
<b>PUBS</b>			
Discooteca Valen	C/Hnos Morales, 19	657-817614	

<b>POVEDILLA</b>			
<b>RESTAURANTES</b>			
Rte. El Jaro	Plaza Mayor, 12	967-392012	

<b>POZOHONDO</b>			
<b>CAFÉS/BARES</b>			
Café Bar El Molino	Avda. de la Mancha, 11	967-205104	
Café Bar Galería	C/Rambla, 5	967-205437	
<b>PUBS</b>			
Pub Los Melgos	Ctra. De Hellin, s/n	967-205015	

<b>SAN PEDRO</b>			
<b>RESTAURANTES</b>			
Rte. Montecristo	Ctra. Hellin s/n	967-358288	
<b>CAFÉS/BARES</b>			
Café Bar Sol y Sombra	C/San Blas, 6	646-009134	
Café Bar Tablas	C/Mayor 47	665-810949	

<b>SALOBRE</b>			
<b>RESTAURANTES</b>			
Rte. H. Bañerío de Benito	PD de Reolid C/ Vieja del Salobre	967-382060	
Rte. Bañerío La Esperanza	PD Reolid C/ Reolid s/n	967-382615	
Rte. Hostal Su Casa	C/ Ramón y Cajal, 2	967-382131	

<b>VIANOS</b>			
<b>RESTAURANTES</b>			
Rte. Marqueno	Plaza Mayor, 2	967-380262	

<b>VILLAPALACIOS</b>			
<b>RESTAURANTES</b>			
Rte. Pensión San Cristobal	CR de Jaén S/N	967-398003	
Rte. Pensión Rodenas	Ctra. N-322 Km 259	967-398134	
<b>PUBS</b>			
Pub Pizzeria Bananas	C/Charcos, 5	967-398049	

<b>VILLAVERDE DE GUADALIMAR</b>			
<b>RESTAURANTES</b>			
Rte. Complejo Las Salegas Del Magullo	Ctra. CM 03204 Riopar-Siles km 11	669-510005	
<b>CAFÉS/BARES</b>			
Café Bar Nerea	C/Peñicas, 7	967-434034	

<b>VIVEROS</b>			
<b>CAFÉS/BARES</b>			
Café Bar El Pilar	C/De La Hiedra, 6	967-387012	

<b>PUBS</b>			
Pub Toni's	C/ Huertas, 2		967-387107

## SIERRA DEL SEGURA

<b>AYNA</b>			
<b>RESTAURANTES</b>			
Rte. Casa Segunda	C/Industrias, 7		607-560049
Rte. El Cotoron	C/ Moral s/n		967-295165
<b>CAFÉS/BARES</b>			
Café Bar La Sarguilla	PD. La Sarguilla. s/n		967-295336
<b>PUBS</b>			
Discooteca Pub Galos	C/ Santo Cristo s/n		967-295171

<b>BOGARRA</b>			
<b>RESTAURANTES</b>			
Rte. Mesón Los Cazadores	C/Alcaraz, 8		967-291094
Rte. Vegasierra	PD. Casas de Haches		967-505316
Rte. Pensión Marina	C/Calvario, 35		967-290174
<b>CAFÉS/BARES</b>			
Café Bar Miguel	C/ Arrabal, 1		967-290056
Café Bar Antonio	Pz Cabezuelo 4		676-768622
<b>PUBS</b>			
Pub Dodero	C/ Alcaraz, 6		967-290273

<b>ELCHE DE LA SIERRA</b>			
<b>RESTAURANTES</b>			
Rte. Hotel Moreno	C/Bolera, 44		967-410262
<b>PUBS</b>			
Pub Aloha	C/Velázquez		967-410471
PUB Millennium	Castilla La Mancha, 12		

<b>LETUR</b>			
<b>RESTAURANTES</b>			
Rte. Mesón El Labrador	Avda. Juan Pablo II, 21		967-426058
<b>PUBS</b>			
Pub Dathai Letur	C/Paraje de las Fuentes 0		679-506644

<b>LIÉTOR</b>			
<b>CAFÉS/BARES</b>			
Café Bar El Labrador	C/ Convento, 38		967-200038
Café Bar Nuestro Amigo Rafael	C/ Convento, 36		967-200185
Café Bar La Parra	Pza Mayor, 12		967-292087

<b>MOLINICOS</b>			
<b>CAFÉS/BARES</b>			
Café Bar Casa Juan	C/ Fuente Higuera 0		967-433200

<b>NERPIO</b>			
<b>RESTAURANTES</b>			
Rte. Camping Las Nogueras	Pje. Loma de Amurrio		967-575115
<b>TURISMO ACTIVO</b>			
Camping Las Nogueras de Nerpio	Pje. Loma de Amurrio, s/n		967-575115

<b>PATERNA DEL MADERA</b>			
<b>RESTAURANTES</b>			
Rte. Hostal El Mirador	C/ Paseo Francho, 1		967-293719
Rte. Hostal Almenara	C/ Piscinas s/n		967-293779
<b>CAFÉS/BARES</b>			
Café Bar Cultural	Avda de la Libertad, 7		967-293792
Café Bar Alcoy	Plaza Mayor, 2		660-487154
Club Tercera Edad Alegria	C/ Matedero 2		617-114352
<b>PUBS</b>			
Pubs oliivos	Avda Libertad, 56		667-736421

<b>RIÓPAR</b>			
<b>RESTAURANTES</b>			
Rte. Hostal Los Bronces	C/Haza de San Luis, 11		967-435033
Rte. Venta El Laminador	C/Ctra Mur.-Hellin k.201		967-435910
Rte. Los Pinos	Ctra Cm 3204 km 29		967-435308
Rte. Puerta del Arco	C/San Vicente, 23		967-435049
Rte. Asador Emilio	C/Maestro Galindo Arjona, 9		967-435352
Rte. San Juan	C/Maestro Galindo Arjona, 10		967-435285
Rte. Río Mundo	C/ Jardines, 3		676-481359
Rte. El Lavand Dorado	C/ Carretera Andalucía 1		659-979417
<b>CAFÉS/BARES</b>			
Café Bar Acuario	C/ Valencia, 11		967-435293
Café Bar La Plaza	Pz Luis Escudero 2		650-180621
Café Bar Rte. Cabañas La Toma del Agua	Finca del Batán		967-574524
Café Bar Restaurantes Cabañas La Dehesa	C/ Lugar Nuevo S/N		967-435029
Heladería Verger	C/Feria, 109		967-435112
<b>TURISMO ACTIVO</b>			
Actividades Ciencia y Aventura.	C/ Valencia, 5		667-764467
Actividades Riopar Activo.	Capilla de San Juan s/n		967-435049

<b>SOCOVO</b>			
<b>CAFÉS/BARES</b>			
Café Bar Rte San Antón	C/Carracal, 55 PD Tazona		967-413624

<b>YESTE</b>			
<b>RESTAURANTES</b>			
Rte. Las Brascas	Ctra. de Hellin, 51		967-431172
Rte. Casa Merce	Ctra. de Hellin, 7		967-431346
Rte. Bañerío Baños de Tus	Baños de Tus s/n		967-436817
<b>PUBS</b>			
La Tasca	La Orden, 16		677-002522
La Orden	Solares, 2		649-850574
<b>TURISMO ACTIVO</b>			
Olcasdes Aventura.	Plaza Purísima, 7		625-472928
Zumeta Valle	Hosp. de Zumeta, s/n		953-437712





## Empresas de turismo activo y ecoturismo / Active tourism companies and ecotourism

EMPRESA	DOMICILIO	TELEFONO	WEB
JOVENTURA	ALBACETE - C/ TORRES QUEVEDO, 11	967606808	<a href="http://www.joventura.com">www.joventura.com</a>
CLIPES	ALBACETE - C/ DOCTOR FLEMING, 37	967550750	<a href="http://www.clip.es">www.clip.es</a>
FUNDACIÓN EL SEMBRADOR	ALBACETE - C/ HERMANOS JIMÉNEZ, 13 E.PLANTA	967222604	<a href="http://www.fundacionelsembrador.org">www.fundacionelsembrador.org</a>
ARAUCA	ALBACETE - PZ. MANCHA 14 BAJO	967550330	<a href="http://www.arauca.es">www.arauca.es</a>
PAINBALLWARS	ALBACETE - C/ ROSARIO 106	967673535	<a href="http://www.paintballwars.com.es">www.paintballwars.com.es</a>
ROCKROSE ECOTOURISM	ALBACETE - C/ LUIS HERREROS 1	676684637	<a href="http://www.rockroseecotourism.com">www.rockroseecotourism.com</a>
CLUB DEP. BAS. F ROCK BOULDER-BIRRA	ALBACETE -C/ CRISTOBAL P. PASTOR, 39 BAJO	967505250	<a href="http://www.albaceteboulder.com">www.albaceteboulder.com</a>
NATUROCIO	ABENGIBRE - C/ VALENCIA, 16	617624591	<a href="http://www.naturocio.com">www.naturocio.com</a>
AVENJÚCAR	ALCALÁ DEL JÚCAR - SAN ROQUE, 0	967474134	<a href="http://www.avenjucar.com">www.avenjucar.com</a>
TURIAVENTURA.ES	ALCALÁ DEL JÚCAR - C/ ROSARIO, 25	967474140	<a href="http://www.turiaventura.es">www.turiaventura.es</a>
RUTAS A CABALLO LA GILA	ALCALÁ DEL JÚCAR GILA (LA) - C/ LA PLAZA, 9	679190191	<a href="http://www.rutasacaballolagila.es.tl">www.rutasacaballolagila.es.tl</a>
CENTRO HÍPICO DEHESA EL ESPINILLO	BONILLO (EL) - CTRA. O. DE MONTIEL-EL BONILLO KM 5, IZDA.	659075297	<a href="http://www.dehesaelspinillo.com">www.dehesaelspinillo.com</a>
JUEGOVENTURA, S.C.P.	CARCELÉN - C/ LA ERMITA, 10	644373435	<a href="http://www.juegoventura.es">www.juegoventura.es</a>
AMBIANTANET	CASAS-IBÁÑEZ - C/ LA TERCIA 5-A	967110586	<a href="http://www.ambientanet.com">www.ambientanet.com</a>
LA ESCARIHUELA DE AGRAMÓN	HELLÍN AGRAMÓN - CRTA. DE MINATEDA	967320203	<a href="http://www.laescarihuela.es">www.laescarihuela.es</a>
TURISMO EN MOLINICOS	MOLINICOS - C/ MAYOR, 44	637049176	<a href="http://www.turismoenmolinos.blogspot.com.es">www.turismoenmolinos.blogspot.com.es</a>
LAS NOGUERAS DE NERPIO	NERPIO - PJ LOMAS DE AMURRIO	967575115	<a href="http://www.campingdenerpio.com">www.campingdenerpio.com</a>
C. DE MONTIEL Y AGUAS DE RUIDERA	OSSA DE MONTIEL - AV. LIBERTAD 19	967377405	<a href="http://www.aguasderuidera.es">www.aguasderuidera.es</a>
C.I.T. LAGUNAS DE RUIDERA	OSSA DE MONTIEL - C/ SANTÍSIMA TRINIDAD, 31	695239793	<a href="http://www.citlagunasderuidera.com">www.citlagunasderuidera.com</a>
CIENCIA Y AVENTURA	RIÓPAR - C/ SAN VICENTE, 23	667764467	<a href="http://www.puertadelarco.com">www.puertadelarco.com</a>
C.E.A. LA DEHESA	RIÓPAR - CTRA. DE LUGAR NUEVO, S/N	699437192	<a href="http://www.cealadehesa.es">www.cealadehesa.es</a>
TOMA DEL AGUA	RIÓPAR - FINCA EL BATÁN	967574524	<a href="http://www.tomadelagua.com">www.tomadelagua.com</a>
CENTRO ECUESTRE LA PONDEROSA	RIÓPAR - PARAJE LOS PRADOS S/N	633175714	<a href="http://www.laponderosa.org">www.laponderosa.org</a>
ZEROXTRESS PAINTBALL	TARAZONA DE LA MANCHA - C/ CAÑADILLAS, 8	609871029	<a href="http://www.zeroxpaintball.com">www.zeroxpaintball.com</a>
LAS SALEGAS DEL MAGUILLO	VILLALPARDE DE GUADALIMAR - CR CM 3204 KM 11	669510005	<a href="http://www.lassalegasdelmaguillo.es">www.lassalegasdelmaguillo.es</a>
ECORTIJO-RUTAS ARVENSI	VILLAPALACIOS - C/ D. GREGORIO MARAÑÓN, 15	967398122	<a href="http://www.rutasarvensis.es">www.rutasarvensis.es</a>
ZUMETA VALLE	YESTE MORRIÓN (EL) - PD EL MORRIÓN	953437712	<a href="http://www.hotelriozumeta.com">www.hotelriozumeta.com</a>
OLCADES AVENTURA	YESTE - PLAZA PURÍSIMA, 7	967502331	<a href="http://www.olcadesaventura.com">www.olcadesaventura.com</a>



**OFICINA PRINCIPAL ALBACETE**

Mariana Pineda, 28 · 02005 Albacete · Tel. 967 21 51 89 · Fax 967 24 28 97

**DELEGACIÓN VILLARROBLEDO**

Dr. Cabrera, 4 · 02600 Villarrobledo · Tel. 967 14 29 03 · Fax 967 14 29 03

[www.turismoenalbacete.com](http://www.turismoenalbacete.com)

Síguenos en:





[www.turismoenalbacete.com](http://www.turismoenalbacete.com)

# ALBACETE MIMA

Guía de Alojamientos  
de Albacete y Provincia