

Mapa de **ECOTURISMO** en la provincia de Albacete

ECOTOURISM MAP in the province of Albacete



ALBACETE OXIGENA

www.turismoenalbacete.com
www.turismoalbacete.org



Descarga este mapa en tu Smartphone o Tablet

Download this map on your Smartphone or Tablet

TURISMO DIPUTACIÓN PROVINCIAL ALBACETE

Paseo de La Libertad, 5
Telf. 967 595 341

Edita

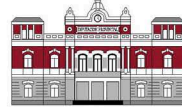

DIPUTACIÓN DE ALBACETE

Colabora APEHT Albacete



APEHT

Diseño María del Señor Avendaño - Isabel Sáez

D.L. AB 408-2020

Observaciones: La información de la presente publicación está actualizada a fecha de su edición. Se recomienda confirmar la vigencia de los datos que el usuario considere esenciales.

En caso de error u omisión: turismo@apeht.es

Observations: The information provided here was correct at the time of publication. Users are advised to check the validity and accuracy of any information which is relevant to their needs. In case of any errors or omissions visit turismo@apeht.es

Observations: Les informations contenues dans cette publication sont mises à jour à la date de publication. Il est recommandé de confirmer la validité des données que l'utilisateur considère comme essentielles. En cas d'erreur ou d'omission: tourisme@apeht.es



Provincia de Albacete

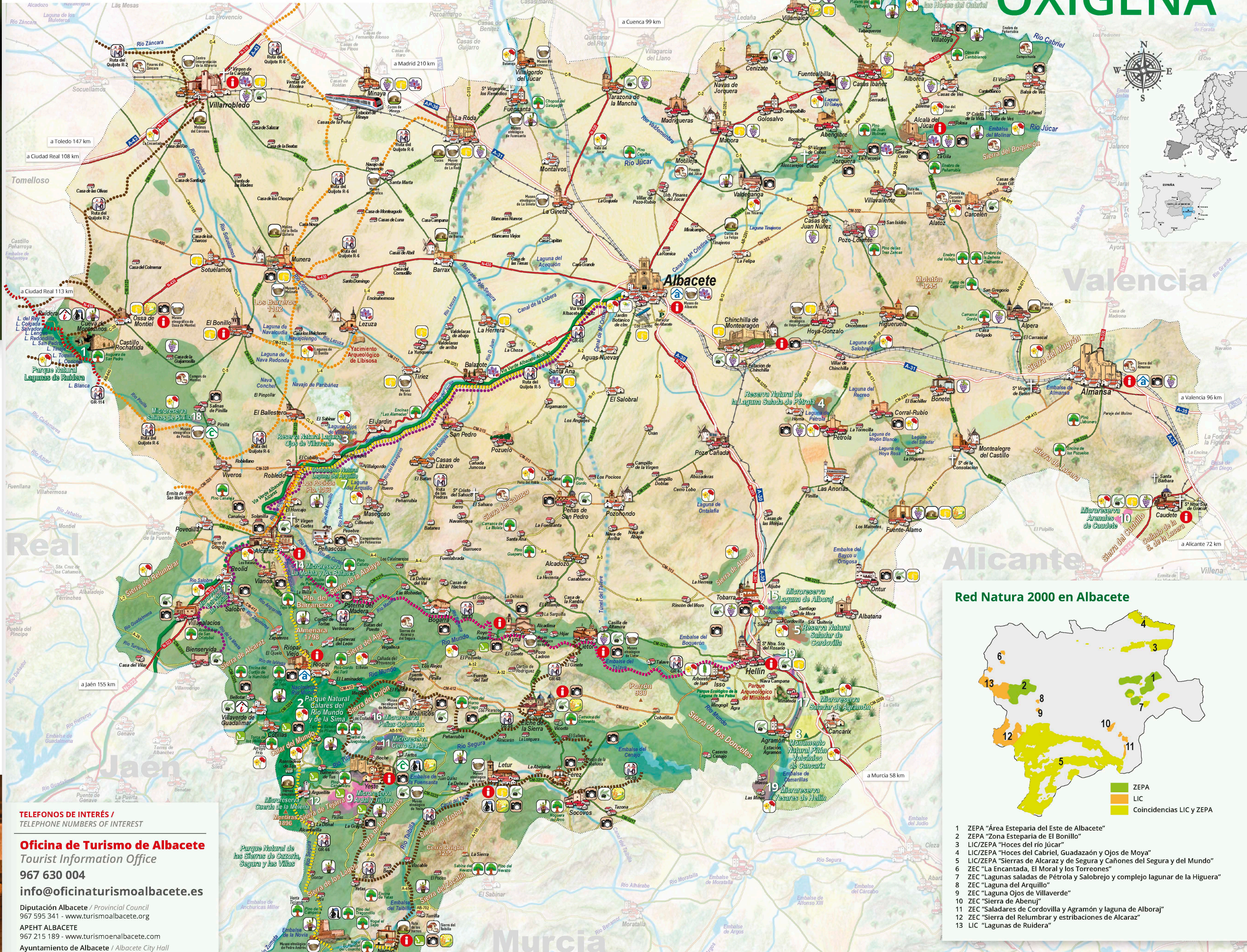

ALBACETE OXIGENA

Red Natura 2000 en Albacete

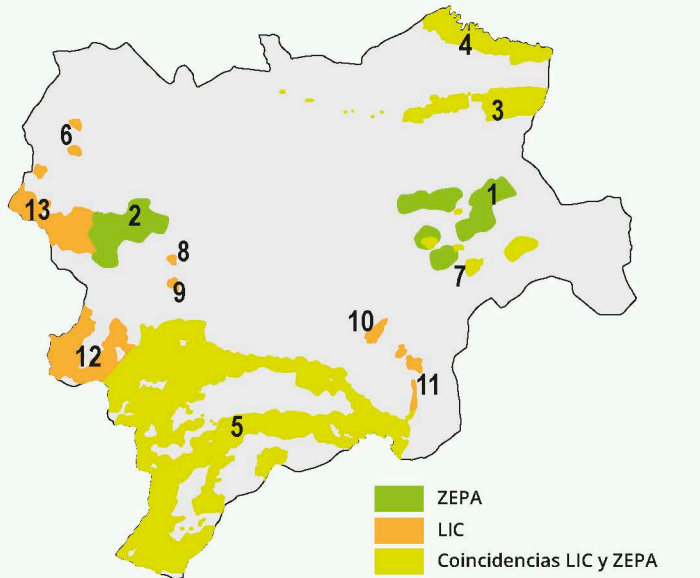

- 1 ZEPA "Área Esteparia del Este de Albacete"
- 2 ZEPA "Zona Esteparia de El Bonillo"
- 3 LIC/ZEPA "Hoces del río Júcar"
- 4 LIC/ZEPA "Hoces del Gabriel, Guadazaón y Ojos de Moya"
- 5 LIC/ZEPA "Sierras de Alcaraz y de Segura y Cañones del Segura y del Mundo"
- 6 ZEC "La Encantada, El Moral y los Torreones"
- 7 ZEC "Lagunas saladas de Pétrola y Salobrejo y complejo lagunar de la Higuera"
- 8 ZEC "Laguna del Arquillo"
- 9 ZEC "Laguna Ojos de Villaverde"
- 10 ZEC "Sierra de Abenuj"
- 11 ZEC "Saladares de Cordovilla y Agramón y laguna de Alboraj"
- 12 ZEC "Sierra del Reulumbar y estribaciones de Alcaraz"
- 13 LIC "Lagunas de Ruidera"

TELEFONOS DE INTERÉS / TELEPHONE NUMBERS OF INTEREST

Oficina de Turismo de Albacete
Tourist Information Office
967 630 004
info@oficinaturismoalbacete.es

Diputación Albacete / Provincial Council
967 595 341 - www.turismoalbacete.org
APEHT ALBACETE
967 215 189 - www.turismoenalbacete.com
Ayuntamiento de Albacete / Albacete City Hall
967 596 100 - www.albaceteuristico.es
Turismo Castilla la Mancha / Tourism of Castilla la Mancha
www.turismocastillalamancha.es

TRANSPORTES / PUBLIC TRANSPORTATION

Estación Renfe AVE-Vallia / Train Station AVE-Vallia
912 320 320 - www.renfe.es
Aeropuerto Albacete / Airport
902 404 704 - 967 557 720 - www.aena.es
Estación Autobuses / Bus Station
967 216 012 - www.emisalba.com
Taxis Albacete / Taxi - 967 522 002
Autobuses Urbanos / City Bus
967 218 940 - www.subus.es

EMERGENCIAS / EMERGENCIES

Emergencias / Emergencies - 112 - www.jccm.es/112
Ambulancias / Ambulances - 061 - 112
Bomberos / Fire Department - 080
Policia Nacional / Police - 091 - www.policia.es
Policia Local / Police - 092
Guardia Civil / Police - 062 - www.guardiacivil.org

LEYENDA DE SENDEROS / HIKING LEGEND

- Via verde Albacete-Albacete/ Green way
- Ruta del Quijote R-2/ Don Quixote route R-2
- Ruta del Quijote R-5/ Don Quixote route R-5
- Ruta del Quijote R-6/ Don Quixote route R-6
- GR-66. Sendero de los tres Calares
- GR-67. Sendero del río Mundo
- GR-68. Sendero circular del Segura
- GR-114. Camino Natural del Guadiana

Listado de Espacios protegidos de Albacete
List of protected natural Spaces in Albacete

- 1 Parque Natural Lagunas de Ruidera
- 2 Parque Natural Calares del Mundo y de la Sima
- 3 Reserva Natural Laguna de los Ojos de Villaverde
- 4 Reserva Natural Laguna Salada de Pétrola
- 5 Reserva Natural Saladar de Cordovilla
- 6 Reserva Natural Sierra de las Cabras
- 7 Monumento Natural de la Laguna del Arquillo
- 8 Monumento Natural del Pitón volcánico de Cancarix
- 9 Microreserva del Ardal y Tinjarra
- 10 Microreserva de los Arenales de Caudete
- 11 Microreserva del Cerro de Rala
- 12 Microreserva de la Cuedra de la Melera
- 13 Microreserva del Estrecho del Hocino
- 14 Microreserva de La Motilla y los Batanes
- 15 Microreserva Laguna de Alboraj
- 16 Microreserva de las Peñas Coloradas
- 17 Microreserva del Saladar de Agramón
- 18 Microreserva de las Salinas de Pinilla
- 19 Microreserva de los Yesares de Hellín
- Zona periférica de Protección
- Red Natura 2000

Leyenda y servicios / Legend and services

- Almazaras/ Oil mill
- Queserías/ Cheese factory
- Árbol singular/ Remarkable tree
- Micoturismo/ Mycotourism
- Microrreserva del Ardal y Tinjarra
- Agricultura ecológica/ Organic farming
- Museo etnográfico/ Ethnological Museum
- Arquitectura rural/ Vernacular architecture
- Esencias/ Essential oils
- Enoturismo/ Wine tourism
- Turismo botánico/ Botanical tourism
- Senderismo/ Hiking
- Azafrañ/ Saffron
- Orquídeas/ Orchids
- Mirador paisajístico/ Visitor center
- Área recreativa/ Recreational area
- Espacios protegidos/ Protected area
- Aula de la Naturaleza/ Nature classroom
- Centro de interpretación/ Interpretation Center
- Centro de recepción de Visitantes/ Visitor reception center
- Oficina de Turismo/ Tourism Office



Descarga este plano en tu smartphone o tablet

