

Mapa de espacios naturales para la OBSERVACIÓN DE AVES en la provincia de Albacete

Map of natural spaces for **BIRDWATCHING** in the province of Albacete

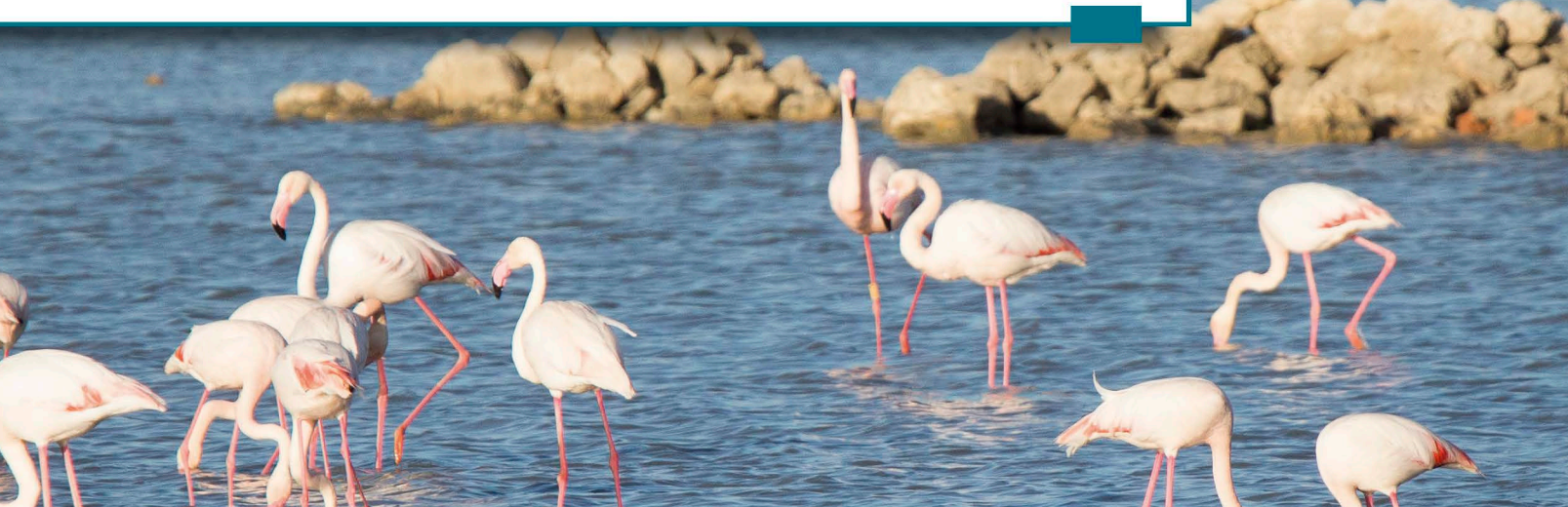

ALBACETE MARAVILLA

www.turismoenalbacete.com
www.turismoalbacete.org



Descarga este mapa en tu Smartphone o Tablet
Download this map on your Smartphone or Tablet

TURISMO DIPUTACIÓN PROVINCIAL ALBACETE

Paseo de La Libertad, 5
Telf. 967 595 341

Edita



DIPUTACIÓN DE ALBACETE

Colabora APEHT Albacete



Diseño María del Señor Avendaño - Isabel Sáez

D.L. AB 407-2020

Observaciones: La información de la presente publicación está actualizada a fecha de su edición.

Se recomienda confirmar la vigencia de los datos que el usuario considere esenciales.

En caso de error u omisión: turismo@apeht.es

Observations: The information provided here was correct at the time of publication. Users are advised to check the validity and accuracy of any information which is relevant to their needs. In case of any errors or omissions visit turismo@apeht.es
Observations: Les informations contenues dans cette publication sont mises à jour à la date de publication. Il est recommandé de confirmer la validité des données que l'utilisateur considère comme essentielles. En cas d'erreur ou d'omission: turismo@apeht.es



Águila perdicera/ Bonelli's eagle, Gangá orejal/ Black-bellied sandgrouse, Flamencos/ Greater flamingo, Martín pescador/ Common kingfisher, Mirlo capiblanco/ Ring-billed gull, Tarró blanco/ Common shelduck

Ruta de la Avutarda/ Bustard route

Las Avutardas sueñan con el Campo de Montiel/ The Bustards dream of Campo de Montiel. Paramo, sabinares y lagunas. Alondra ricitó, avutarda, águila real, colapla negra, chova piquirroja. Moor, junipers and wetlands. Dupont's Lark, Great Bustard, Spanish Imperial Eagle, Great Spotted Cuckoo

Table with 6 columns: Nº Lugares/Sites, En dos palabras/In a nutshell, Especie estrella/Star species, and columns for Resident/Visitante, Estival/Summer visitor, Invernantal/Winter visitor, and De paso/Bird of passage. Lists 26 locations and their associated bird species.



Ruta de los Buitres/ Vultures route

Los Buitres eligen la Sierra del Segura/ Vultures choose the Sierra del Segura. Bosques y montañas. Buitre leonado, verdorón negro, quebrantahuesos y curruca mirlona. Forests and mountains. Griffon Vulture, Civil Finch, Lammergeier and Western orphea warbler.

Table with 6 columns: Nº Lugares/Sites, En dos palabras/In a nutshell, Especie estrella/Star species, and columns for Resident/Visitante, Estival/Summer visitor, Invernantal/Winter visitor, and De paso/Bird of passage. Lists 16 locations and their associated bird species.



Ruta de la Águila perdicera/ Bonelli's eagle route

El Águila perdicera sobrevuela el Júcar/ Bonelli's Eagle flies over the Júcar. Cortados, lanaras y bosque de ribera. Águila perdicera, águila real, colapla negra, chova piquirroja. Cliffs, plains and riparian forest. Bonelli's Eagle, Common Eagle, Black St. Wren, Red-billed Cough.

Table with 6 columns: Nº Lugares/Sites, En dos palabras/In a nutshell, Especie estrella/Star species, and columns for Resident/Visitante, Estival/Summer visitor, Invernantal/Winter visitor, and De paso/Bird of passage. Lists 33 locations and their associated bird species.

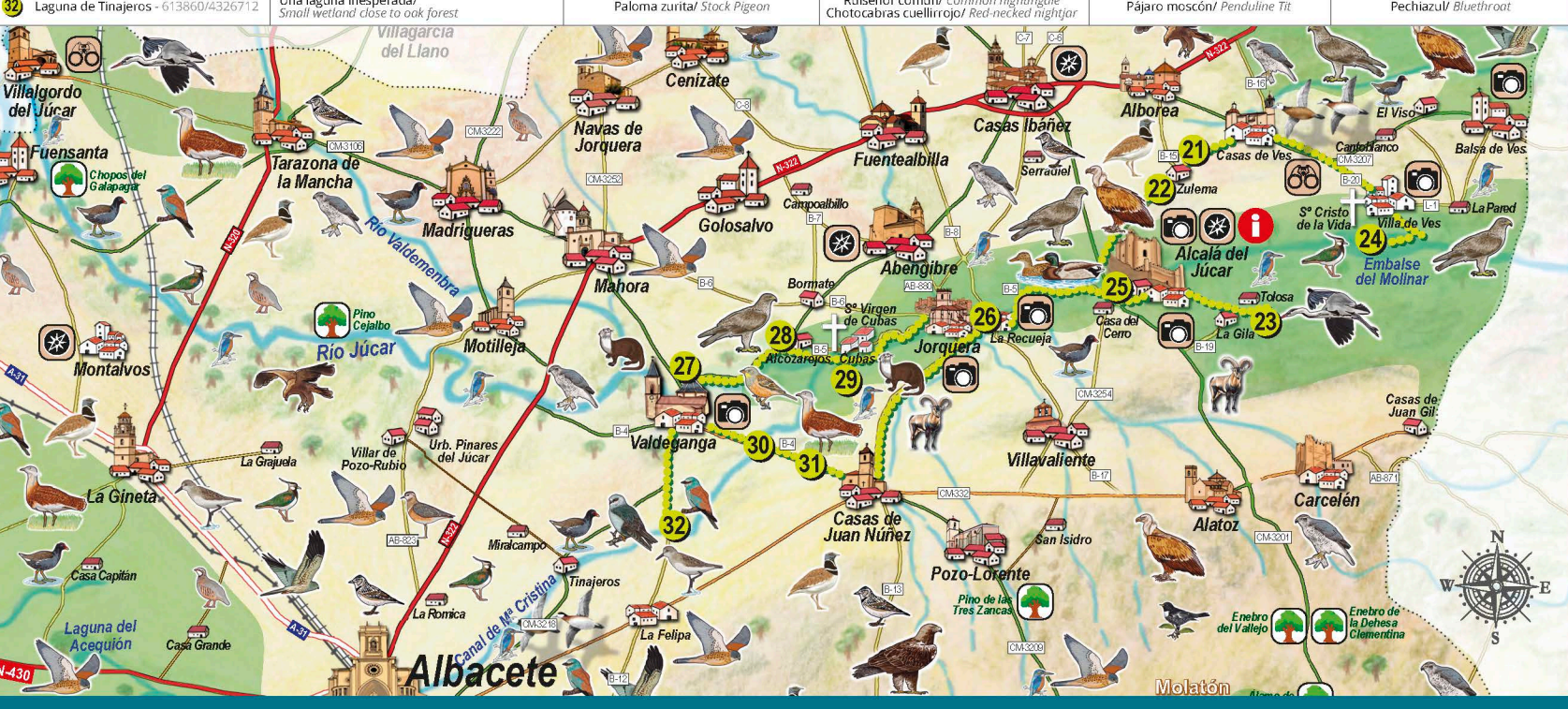

Ruta de los Flamencos/ Flamingo route

Los Flamencos bailan en Petrola/ The Flamingoes dance in Petrola. La estepa y las lagunas. Flamenco, pagaza piconegra, malvasia cabecblanca, avutarda. The steppe and the wetlands. Flamingo, Gull-billed Tern, White-headed Duck, Great Bustard.

Table with 6 columns: Nº Lugares/Sites, En dos palabras/In a nutshell, Especie estrella/Star species, and columns for Resident/Visitante, Estival/Summer visitor, Invernantal/Winter visitor, and De paso/Bird of passage. Lists 60 locations and their associated bird species.



Lista de las Aves de la Provincia de Albacete

Por gentileza de: Thanks to:

Https://anuario.albacete.org/especie/lista_ab/



Descarga la lista de aves de la provincia de Albacete en tu Smartphone o Tablet
Download the list of birds in the province of Albacete on your Smartphone or Tablet



Mapa de espacios naturales para la **OBSERVACIÓN DE AVES** de la provincia de Albacete
 Map of natural spaces for **BIRDWATCHING** of the province of Albacete

Donde ver AVES en ALBACETE Y PROVINCIA
 Where to watch BIRDS in ALBACETE PROVINCE

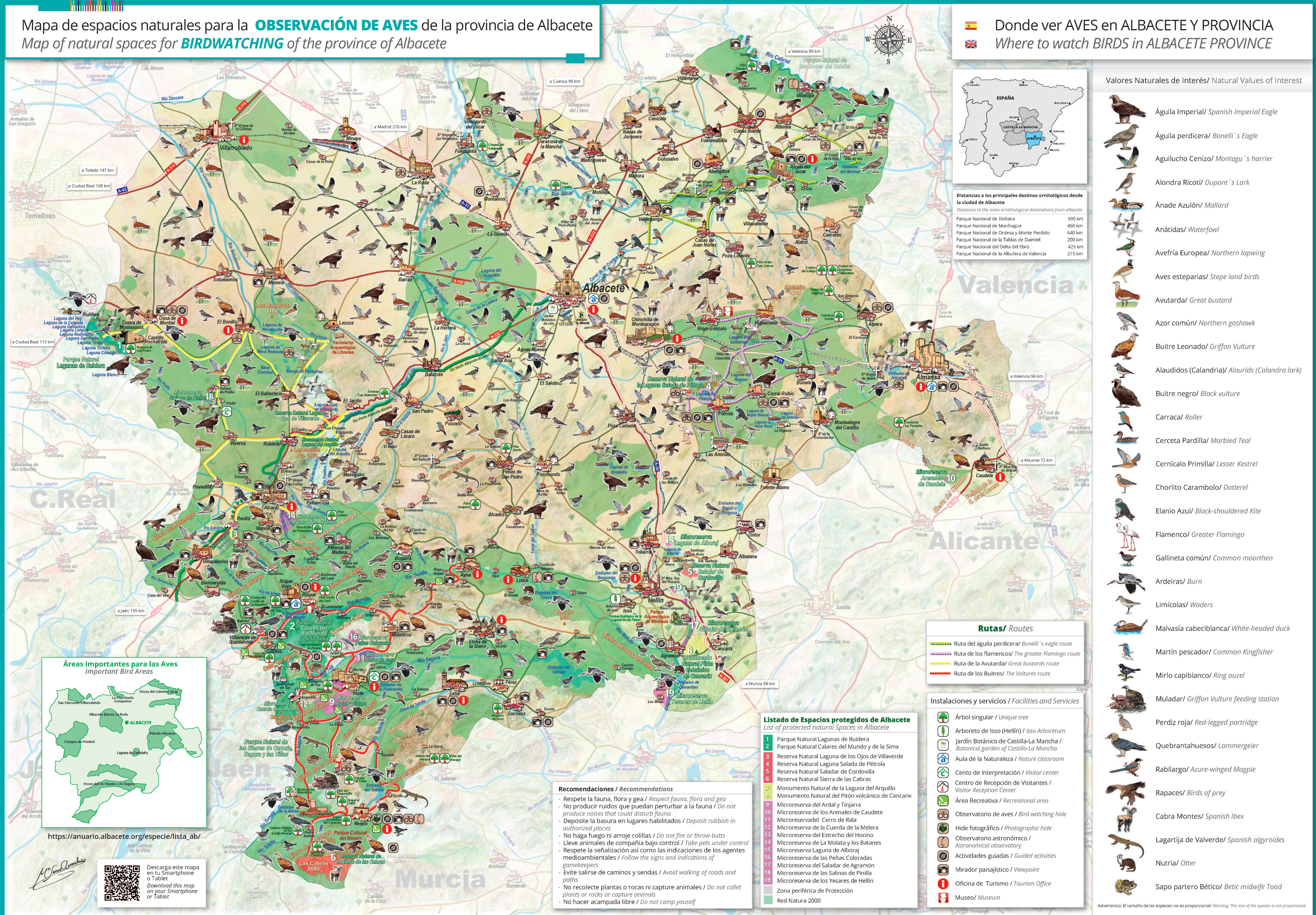

Distancias a los principales destinos ornitológicos desde la ciudad de Albacete
 Distances to the main ornithological destinations from Albacete

Parque Nacional de Doñana	590 km
Parque Nacional de Monfrague	460 km
Parque Nacional de Ordesa y Monte Perdido	640 km
Parque Nacional de las Tablas de Daimiel	200 km
Parque Nacional del Delta del Ebro	425 km
Parque Nacional de la Albufera de Valencia	215 km

Valores Naturales de Interés/ Natural Values of Interest

- Águila Imperial/ Spanish Imperial Eagle
- Águila perdicera/ Bonelli's Eagle
- Aguilucho Cenizo/ Montagu's harrier
- Alondra Ricotí/ Dupont's Lark
- Ánade Azulón/ Mallard
- Anátidas/ Waterfowl
- Avefría Europea/ Northern lapwing
- Aves esteparias/ Stepe land birds
- Avutarda/ Great bustard
- Azor común/ Northern goshawk
- Buitre Leonado/ Griffon Vulture
- Alaudidos (Calandria)/ Alaurids (Calandra lark)
- Buitre negro/ Black vulture
- Carraca/ Roller
- Cerceta Pardilla/ Marbled Teal
- Cernícalo Primilla/ Lesser Kestrel
- Chorlito Carambolo/ Dotterel
- Elanio Azul/ Black-shouldered Kite
- Flamenco/ Greater Flamingo
- Gallineta común/ Common moorhen
- Ardeiras/ Burn
- Limícolas/ Waders
- Malvasía cabeciblanca/ White-headed duck
- Martín pescador/ Common Kingfisher
- Mirlo capiblanco/ Ring ouzel
- Muladar/ Griffon Vulture feeding station
- Perdiz roja/ Red-legged partridge
- Quebrantahuesos/ Lammergeier
- Rabilargo/ Azure-winged Magpie
- Rapaces/ Birds of prey
- Cabra Montes/ Spanish Ibex
- Lagartija de Valverde/ Spanish algyroides
- Nutria/ Otter
- Sapo partero Bético/ Betic midwife Toad



https://anuario.albacete.org/especie/lista_ab/

- Recomendaciones / Recommendations**
- Respete la fauna, flora y gea / Respect fauna, flora and gea
 - No producir ruidos que puedan perturbar a la fauna / Do not produce noises that could disturb fauna
 - Deposite la basura en lugares habilitados / Deposit rubbish in authorized places
 - No haga fuego ni arroje colillas / Do not fire or throw butts
 - Lleve animales de compañía bajo control / Take pets under control
 - Respete la señalización así como las indicaciones de los agentes medioambientales / Follow the signs and indications of gamekeepers
 - Evite salirse de caminos y sendas / Avoid walking of roads and paths
 - No recolecte plantas o rocas ni capture animales / Do not collect plants or rocks or capture animals
 - No hacer acampada libre / Do not camp yourself

- Listado de Espacios protegidos de Albacete**
 List of protected natural Spaces in Albacete
- 1 Parque Natural Lagunas de Ruidera
 - 2 Parque Natural Calares del Mundo y de la Sima
 - 3 Reserva Natural Laguna de los Ojos de Villaverde
 - 4 Reserva Natural Laguna Salada de Pétrola
 - 5 Reserva Natural Saladar de Cordovilla
 - 6 Reserva Natural Sierra de las Cabras
 - 7 Monumento Natural de la Laguna del Arquillo
 - 8 Monumento Natural del Pitón volcánico de Cancarix
 - 9 Microreserva del Ardal y Tinjarra
 - 10 Microreserva de los Arenales de Caudete
 - 11 Microreservadel Cerro de Rala
 - 12 Microreserva de la Cuerda de la Melera
 - 13 Microreserva del Estrecho del Hocino
 - 14 Microreserva de La Molata y los Batanes
 - 15 Microreserva Laguna de Alboraj
 - 16 Microreserva de las Peñas Coloradas
 - 17 Microreserva del Saladar de Agramón
 - 18 Microreserva de las Salinas de Pinilla
 - 19 Microreserva de los Yesares de Hellín

- Rutas/ Routes**
- Ruta de la águila perdicera/ Bonelli's eagle route
 - Ruta de los flamencos/ The greater Flamingo route
 - Ruta de la Avutarda/ Great bustards route
 - Ruta de los Buitres/ The Vultures route

- Instalaciones y servicios / Facilities and Services**
- Árbol singular / Unique tree
 - Arboreto de Isso (Hellín) / Isso Arboretum
 - Jardín Botánico de Castilla-La Mancha / Botanical garden of Castilla-La Mancha
 - Aula de la Naturaleza / Nature classroom
 - Cento de Interpretación / Visitor center
 - Centro de Recepción de Visitantes / Visitor Reception Center
 - Área Recreativa / Recreational area
 - Observatorio de aves / Bird watching hide
 - Hide fotográfico / Photographic hide
 - Observatorio astronómico / Astronomical observatory
 - Actividades guiadas / Guided activities
 - Mirador paisajístico / Viewpoint
 - Oficina de Turismo / Tourism Office
 - Museo/ Museum

Advertencia: El tamaño de las especies no es proporcional/ Warning: The size of the species is not proportional